

LAMPIRAN

Lampiran 1

Biodata Narasumber



Nama : Ayu Lestari, Amd.Keperawatan
Jenis Kelamin : Perempuan
Tempat Tanggal Lahir : Depok, 08 Juni 1995
Agama : Islam
Pekerjaan : Perawat/Suster
Alamat :Kp. Sidamukti RT 01/RW 01 Sukmajaya Depok

Lampiran 2

Tabel Koding dan Memoing Data Wawancara

Keterangan Pengambilan Data Wawancara

Narasumber : Ayu Lestari, Amd.Keperawatan

Jenis Kelamin : Perempuan

Peneliti : Yazid Bilal Islami

Tanggal : Rabu 29 November 2017

Waktu : Pukul 19.00 - Selesai

Tempat : Rumah Ayu Lestari

Suasana : Sedikit ramai karena keluarga sedang mengerjakan kegiatan di rumah.

Tema : Penyakit Lepra

No.	Koding	Deskripsi Data	Memoing
1.	Salam Pembuka	P: Assalamualaikum mei, hehehe akhirnya bisa sempet ketemu ya N: Waalaikumsalam iya zid sorry ya soalnya lagi sibuk banget kan gue juga udah kerja. P: Iya mei gakpapa yang penting sekarang kan bias	Awal perbincangan kepada nara sumber

No.	Koding	Deskripsi Data	Memoing
		<p>ketemu. Ohh iya ada waktu kan mei?</p> <p>N: Bisa zid bisa santai aja kosong ko ini ga lagi ngapa ngapain juga.</p>	
2.	<p>Definisi dan Nama Lain Penyakit Lepra</p>	<p>P: Oke deh, jadi gue mau ngajuin beberapa pertanyaan nih yang pertama itu apa sih sebenarnya penyakit Lepra itu ?</p> <p>N: Jadi yang gue tau itu...</p> <p>P: Yang kenceng ngomongnya mei eheheh kan sekalian gue rekam nih</p> <p>N: Ohh iya ya oke oke, penyakit Lepra itu adalah penyakit yang menyerang kulit,nama lainnya itu Kusta / Lepra / Morbus Hansen ditemuinnya sama G.A</p>	<p>Penyakit Lepra adalah penyakit yang menyerang kulit,nama lainnya itu Kusta / Lepra / Morbus Hansen ditemuinnya sama G.A Hansen.</p>

No.	Koding	Deskripsi Data	Memoing
		Hansen.	
3.	Bakteri Lepra	P: Iya terus mei N: Nah bakteri yang nyebapinnya itu adalah Micobacterium Leprae	Bakteri penyebab lepra adalah Micobacterium Leprae
4.	Persentase Penularan Lepra	P: Nah yang kan Lepra itu di sebabkan oleh bakteri ya, kalo penularannya itu biasanya lewat apa ya mei? N: Biasanya setau gue itu Lepra itu ga gampang buat nular P: Ohh ga gampang ya mei buat nular N: Heem. Nah contoh misalnya dari 100 orang nih yang sehat, dia kontak fisik sama si orang yang Lepra ini, 95 orangnya sehat yang 3 nya sakit tapi bias sembuh	Penyakit Lepra tidak mudah menular. Dari 100 orang yang sehat, kontak fisik dengan orang yang Lepra , 95 orangnya sehat yang 3 nya sakit tapi bisa sembuh sendiri 2 nya harus pengobatan.

No.	Koding	Deskripsi Data	Memoing
		sendiri nah yang 2 nya harus ngejalanin pengobatan. Jadi kaya kecil banget kemungkinannya buat nular	
5.	Perbedaan Bkteri Lepra dengan Virus	<p>P: Itu kalo misalnya bias sembuh sendiri itu karena apa mei?</p> <p>N: Daya tahan tubuh, Jadi gini yang namanya bakteri itu ada obatnya, beda sama virus kaio virus kan ga ada obatnya Cuma bias di lemahkan. Kaya TBC kan bakteri tuh. Sebenarnya Lepra sama TBC tuh sodaraan jadi bakterinya itu sejenis, jadi cara pengobatannya, cara penularannya kurang lebih sama.</p>	<p>Daya tahan tubuh mempengaruhi orang untuk tertular lepra, semakin kuat daya tahan tubuh seseorang semakin kecil untuk tertular. Penyebab lepra adalah bakteri, perbedaan bakteri dengan virus adalah bakteru dapat dihilangkan tettapi virus hanya dapat dilemahkan</p>

No.	Koding	Deskripsi Data	Memoing
6.	Penularan Penyakit Lepra dan Tempat Endemik Bakteri Lepra	<p>P: Biasanya kontak lewat apa mei?</p> <p>N: Kalo Lepra itu biasanya kontak dengan kulit itu nular, apa lagi Tipe Lepra yang MB, itu soalnya aktif banget. Sebenarnya itu juga ga langsung kena</p> <p>P: Iya misalnya gue kena nih nah itu ga langsung sakit kan</p> <p>N: Iya karena prosesnya itu lama</p> <p>P: Iya sebenarnya gue pas wisuda SMA itu gue juga udah ngalamin yang namanya keram otot terus di dahi gue itu udah kaya ada bercak putih tapi ga keliatan gitu</p>	<p>Kontak dengan kulit pengidap lepra dapat tertular. Penularan lainnya bisa juga lewat mukosa, udara dan kontak minum dengan pengidap lepra. Proses berlangsungnya bakteri di dalam tubuh sangat lama hingga bertahun-tahun. Laki-laki mendapatkan persentasi terbanyak tertular lepra. Bakteri tempat berkembangnya lepra yaitu tempat yang lembab dan kurang paparan sinar matahari, daerah kum dll. Bakteri lepra dapat hidup di</p>

No.	Koding	Deskripsi Data	Memoing
		<p>N: Oh iya iya, eh bentar y ague ganti baju dulu gerah banget nih soalnya.</p> <p>P: Oke deh mei</p> <p>N: Nah penularannya itu juga bias dari mukosa</p> <p>P: Mukosa apaan mei?</p> <p>N: Mukosa itu kaya air liur atau lender lender yang ada di tubuh, kaya sering minum bareng, terus nih kalo misalnya orang yang bias nularin lepra itu batuk, nah dari udara itu juga bias.</p> <p>P: Oh bias ya</p> <p>N: Iya bisa, dari batuk aja bias itu</p> <p>P: Iya setau gue juga masa inkubasi bakterinya itu di dalem tubuhnya itu lama</p>	<p>luar ruangan jika tidak terkena sinar matahari yaitu 24 hingga 48 jam</p>

No.	Koding	Deskripsi Data	Memoing
		<p>N: Iya bisa 1 tahun 2 tahunan. Nah itu penularannya juga bisa dari anduk, soalnya itu kan juga dari kontak fisik ga langsung. Atau bisa juga kalo Imun atau daya tahan tubuh lagi rendah. Sebenarnya resiko tertular tuh banyak, tapi bisa di jegah kalo TBC kaya imunisasi , nah si Lepra ini ga ada imunisasinya setau gue, kaya rubella campak itu kan ada. Selanjutnya itu kebanyakan Lepra nyerangnya Laki-laki, sebenarnya gue ga tau juga kenapa laki-laki lebih banyak, dari hasil penelitian lebih banyak jalur laki laki</p>	

No.	Koding	Deskripsi Data	Memoing
		<p>dari pada perempuan</p> <p>P: Yang kena tuh mei?</p> <p>N: Heem nah mungkin karena factor hormon, terus karena umur juga sih</p> <p>P: Biadanya yang kena umur berapa?</p> <p>N: 30 keatas , nah biasanya juga factor lingkungan, bakteri lepra ini suka di tempat tempat yang kurang matahari, tempat tempat kumuh padat penduduk, jarang kena matahari nah dia berkembangnya cepet.</p> <p>Soalnya tuh kalo bakteri ini ada nih di sini misalnya, itu tuh dia bisa mati dengan jangka waktu 24 sampe 48 Jam kalo ga kena matahari.</p>	

No.	Koding	Deskripsi Data	Memoing
		<p>Nah jadi kalo di tempat endemic yang kumuh gitu dia bisa cepet nularnya, misalnya ada orang kena nih, nah dia baru bisa ketauan itu bisa 2 tahun kemudian. Iya gitu. Misalnya dia nularin lagi ke orang lain nah baru ada itu bisa 2 tahun kemudian</p>	
7.	Ciri-ciri dan Gejala Penyakit Lepra	<p>P: Tapi bisa ilang sendiri bakterinya di dalam tubuh?</p> <p>N: Kalo imunnya bagus bisa sembuh sendiri</p> <p>P: Terus kalo cicri-ciri atau gejala Lepra itu sendiri apa mei?</p> <p>N: Kalo gejala itu biasanya itu Lesi, nah lepra kana da 2 ya tipe yang PB sama MB,</p>	<p>Gejala Lepra adalah munculnya Lesi atau bercak putih biasanya tidak timbul dan disertai mati rasa, lesi tersebut tidak ditumbuhi bulu maka dari itu kulit yang terdapat lesi tidak memproduksi keringat.</p>

No.	Koding	Deskripsi Data	Memoing
		<p>kalo yang PB ini bercaknya putih, kering dan ga timbul, nah itu biasanya mati rasa. Nah kalo yang PB itu dikit ga banyak</p> <p>P: Apanya?</p> <p>N: Lesinya, itu bisa diitung, nah di tempat lesinya itu dia ga ada bulu. Soalnya si Lepra itu kan nyerangnya saraf tepi kan, ga cuma saraf tepi, kaya mata terus mukosa. Jadinya si keringetnya itu ga ngasilin keringet. Jadi bercaknya itu lebih mengkilap di bandingkan yang lain.</p> <p>P: Beda berarti mei kaya bercak Panu?</p> <p>N: Iya jelas beda, nah itu kalo yang MB itu lesinya ada</p>	<p>karena bakteri lepra menyerang saraf tepi yang bersinggungan langsung dengan otot. Mukosa dan Mata juga dapat diserang oleh bakteri lepra. Karena kulit yang mati rasa, resiko untuk pembusukan dan amputasi karena mati rasa dengan apa yang terjadi pada luka yang disebabkan oleh lingkungan luar</p>

No.	Koding	Deskripsi Data	Memoing
		<p>merah-merahnya, kalo yang PB engga Cuma putih doang.</p> <p>Nah kalo yang MB ini dia tuh timbul dan aga berasa gitu timbulnya merah. Dan dia banyak terus mati rasa juga. Yang gue tau itu juga ya yang tipe PB ini bisa juga jadi MB.</p> <p>P: Kalo gimana mei?</p> <p>N: Kalo daya tahan tubuhnya rendah, awalnya dia PB nih dia lama lama bisa jadi MB.</p> <p>Tapi tipe PB sama MB itu sama bakterinya dia dia juga</p> <p>P: Terus gejalanya ada lagi selain itu mei, kalo suka keram?</p> <p>N: Iya namanya juga kan nyerang saraf tepi, jadi saraf</p>	

No.	Koding	Deskripsi Data	Memoing
		<p>tepi sama otot itu ada sangkut pautnya deh, kaya gampang keram, terus ga berasa kaya kebas. Jadi kenapa lepra ini bisa gampang luka gampang infeksi, bisa copot dan makin lama makin kecil ototnya, sebenarnya itu karena lepra. Nah itu juga kaya dia jalan aja kena paku atau kena apa ga berasa. Itu yang paling bahayanya itu sebenarnya. P: Iya jadi di deket rumah gue juga ada mei sebenarnya yang kena kaya gini, terus nyokap gue nanya lah sama nyokapnya itu , ibu kenapa anaknya sakit? N: Anaknya umur berapa?</p>	

No.	Koding	Deskripsi Data	Memoing
		<p>P: Seumuran gue kaya abang abang gitu, nah dia tuh kaya depresi gitu kaya nyiramin air panas kebadannya dia, karena dia ga ngerasa apa-apa.</p> <p>N: Iya itu bahaya banget karena dia ga ngerasa apa apa</p>	
8.	Tipe Penyakit Lepra	<p>P: Nah kalo Tipe Lepra itu apa aja mei?</p> <p>N: Tipe tuh yang 2 tadi yang gue jelasin yang PB sama MB. PB kusta kering kalo MB basah. Nah kalo PB itu dia ga gampang buat nularin bakterinya. Malah kemungkinannya itu kecil banget buat nularin. Lesi MB juga lebih banyak lebih dari 5</p>	<p>Tipe Penyakit lepra adalah PB dan MB , Tipe Mb merupakan tipe lepra yang dapat menularkan bakteri lepra kepada orang lain yang sehat. Lesi yangb ada pada tubuh penderita MB juga banyak dan lebih dari 5 Lesi</p>

No.	Koding	Deskripsi Data	Memoing
9.	Obat Lepra	<p>P: Kalo Tipe obatnya mei itu kana da 2 Tipe Lepranya?</p> <p>N: PB sama MB punya masing-masing, kaya TBC kategori 1 atau 2 punya obatnya masing –masing, dia kalo ga salah MB itu obatnya merah kalo PB biru atau Ijo gitu stripnya. Itu minumnya kalo lo gimana sih zid?</p> <p>P: Jadi si selama gue pengobatan gini satu strip obat itu kan buat 30 hari , nah untuk hari pertama di bulan ini itu gue minumnya banyak ada 5 apa gue lupa nah yang selanjutnya 2. Nah namanya itu Dapson atau Rimpaficin.</p> <p>N: Iya Lepra itu obatnya ga</p>	<p>Obat yang direkomendasikan adalah MDT yang merupakan obat dengan penggabungan Dapson Rifampicin, yang di minum selama 1 hingga 2 tahun penuh</p>

No.	Koding	Deskripsi Data	Memoing
		jauh jauh dari Rifampicin sama DDS	
10.	Penanganan Penyakit Lepra	P: Penangana penyakit lepra gimana mei? N: Ya berobat, berdoa, karena semakin cepet dia berobat kerusakan saraf saraf tepi itu kecil banget. Tapi kalo dia berobat kondisinya udah kontraktur, mati rasa itu buat sembuh itu susah, lebih lama. Nah kalo lepra itu setau gue bisa kebal sama obatnya ini kalo dia putus obat, terus dia itu usahain kalo kemana pana pake sandal, hindarin yang panas panas, karena itu dia saraf tepinya sensitive. Kalo lu udah ga mati rasa kan?	Berobat adalah salah satu penangan lepra. Dengan meminim obat MDT , Resiko penularan akan hilang. Namun jika tidak berobat biasanya aka nada reaksi lain seperti kontraktur di jari tangan, otot yang mengecil, dan putus.

No.	Koding	Deskripsi Data	Memoing
		<p>P: Engga gue masih ini di beberapa bagian</p> <p>N: Nah elu itu berarti udah kelamaan minum obatnya, karena biasanya di sikut di tangan itu paling sering di temuin mati rasanya. Terus karena efek obat pasti air seninya itu merah.</p>	
11.	Reaksi Lepra	<p>P: Nah kali reaksi Lepra itu gimana mei?</p> <p>N: Setau gua reaksinya itu kaya muka jadi kaya lion face apaya jelasinnya gue, kaya harimau gitu, nah di kupingnya kaya bengkak gitu.</p> <p>P: Nah itu gue juga pernah kalo di kuping, jadi pas cek lab ambil sampelnya kan di</p>	<p>Reaksi lepra biasanya ditandai dengan perubahan bentuk wajah dan pembengkakan di telinga dan sekitar area wajah. Mata juga merupakan daerah reaksi lepra, biasanya mata dapat mengalami kebutaan karena</p>

No.	Koding	Deskripsi Data	Memoing
		<p>kuping di pipi, nah pas minum obat itu kuping itu makit kaya tebel gitu, nah kaya kena matahari itu kulit gue kaya makin merah gitu. N: Mata juga bisa kena, kaya sialu kalo kena cahaya, gampang ber air nah buat nutup itu susah, makanya kalo orang lepra itu harus berobat kemata juga, kalo udah kaya gitu kena cahaya silau, susah ditutup terus berair. Karena dia bisa nyebapin kebutaan juga. Kalo kontraktur itu ototnya udah ga bisa balik lagi. Diapain juga ga bisa zid kalo udah kaya gitu, P: Ga bisa di apa apain lagi</p>	<p>penyakit lepra.</p>

No.	Koding	Deskripsi Data	Memoing
		<p>mei ?</p> <p>N: Iya saraf tepi itu kan temennya otot ya, kalo misalnya saraf tepi itu kan temennya otot, lama lama ototnya melemah terus kecil</p>	
12.	<p>Pasien Lepra</p> <p>Ayu Lestari</p>	<p>N: Nah gue juga punya pasien kan yang kena lepra, dia tuh depresi karena dia kepala keluarga, dia tuh udah putus asa gak mau kerja, bener-bener sama tetangga gam au sosialisasi. Nah itu kaya tangan sama kakinya udah mulai kontraktur, kalo dia kayaknya putus deh jari tangan atau kakinya gitu.</p> <p>Sebenarnya sih bukan pasien gue, jadi gue kan pegang kelurahan Cideng dan temen</p>	<p>Penjelasan mengenai pasien lepra AT pasien puskesmas Gambir daerah Kebon kelapap yang memiliki bakteri lepra di tubuhnya, lesi yang ada di tubuhnya sangat banyak, Jari kaki dan tangan juga sudah kontraktur. Di beberapa bagian kulit telah mengalami pembusukan. Rasa malu dan semakin</p>

No.	Koding	Deskripsi Data	Memoing
		<p>gue Kebon Kelapa tapi gue sering bantu kalo lagi kunjungan pasien jadi gue kurang lebih tau tentang dia, dan pasiennya pun kenal sama gue. Dulu tuh dia kaya nutup diri banget di datengin kita pun selaku tim medis kaya nolak gitu.</p> <p>P: Ohh lu dating ke rumahnya?</p> <p>N: Iya lah kan gue pendataan ke rumah rumah. Nah didatengin sama kita dia juga udah malu, tapi udah di edukasi di rangkul di samperin , kita yang jadi so care ditu biar dia bisa berobat sama kita. Terus kaya istrinya anak-anaknya</p>	<p>menutup diri dialami pasien AT semenjak mengidap penyakit lepra</p>

No.	Koding	Deskripsi Data	Memoing
		<p>kaka-kakanya , nyuruh dia ayo dong nih orang udah mau bantu lu. Akhirnya gitu kan mau lah dia. Nah kata dia dia udah pernah berobat tapi bla bla bla lah. Gue jelasin kan bapak itu berobat ga sebulan 2 bulan tapi harus 12 bulan sampe di marahin tuh. Kalo bapak mau sembuh ya bapak harus berobat terus gitu kan. Karena bapak jangan nyalahin tuhan jangan nyalahin keluarga bapak juga karena Tuhan udah ngasih jalan sekarang tinggal bapaknya kaya gimana.</p> <p>P: Terus lo kasih pemahaman dong sama dia</p> <p>N: Iya lah gue bilang setiap</p>	

No.	Koding	Deskripsi Data	Memoing
		<p>penyakit itu kalo dari kita mau sembuh pasti bisa sembuh kalo kita pasrah lah kapan mau sembuhnya. Terus akhirnya dia mau berobat, tapi di marahin tetep, bapak tuh harus keluar jalan jalan bapak tuh harus kena matahari, jangan mentang mentang sakit bapak malah di rumah aja jangan jadi males malesan. Tuh biar dia mau nyapa nyapa orang, biar bisa sosialisasi. Nah kalo ada bapak ini harusnya di sapa ya gue bilang biar dia ikut kegiatan. Sekarang dia udah mau minum obat bergaul udah dagang malah dia</p>	

No.	Koding	Deskripsi Data	Memoing
		sekarang.	
13.	Tindakan Amputasi Terhadap Anggota Tubuh yang Terinfeksi	<p>N: Terus balik lagi ke lepra setau gue lepra itu emang harus ada yang di amputasi</p> <p>P: Karena apa mei?</p> <p>N: ya itu karena bakteri dari luar terus luka yang ga di rasain itu terkontaminasi sama bakteri dari luar, terus jadi busuk-busuk ya di amputasi deh. Kuncinya berobat deh pake MDT itu</p> <p>P: Itu obatnya emang MDT ya mei?</p> <p>N: Iya sebenarnya obatnya itu mahal banget lho zid. Lu sampe keluar negri pun dapetnya itu. Karena emang rekomendasi dari WHO itu. Obat Lepra di seluruh dunia</p>	<p>Luka yang tidak dirasakan si penderita lepra dapat terkontaminasi bakteri dari luar, hingga mengalami pembusukan dan harus di amputasi hingga penyebaran pembusukan tidak terjadi.</p>

No.	Koding	Deskripsi Data	Memoing
		<p>ya MDT itu. Itu mahal itu obatnya.</p> <p>(Ditengah wawancara rumah ayu lestari ditangi tamu untuk bertemu dengan Bapaknya)</p>	
14.	<p>Stigma yang Beredar Tentang Penyakit Lepra</p>	<p>P: Nah terus lanjutin ya, nih tentang stigma yang beredar di masyarakat tentang lepra nih mei, katanya kan orang yang kena kusta kan karena kutukan lah.</p> <p>N: Sebenarnya sig a boleh kaya gitu ya, tapi iya si kebanyakan orang bilang itu kutukan, itu karena kesalahan l uterus elu kena penyakit itu ibaratnya karena dosa lu. Tapi sebenrnya itu kan karena bakteri udah</p>	<p>Masih banyak orang yang tidak mengetahui penyakit lepra, sering memunculkan stigma bahwa penyakit lepra adalah penyakit kutukan. Namun sebenarnya lepra merupakan penyakit yang di sebabkan oleh bakteri.</p>

No.	Koding	Deskripsi Data	Memoing
		<p>jelas. Kecuali HIV ya itu mah kan karenma kelakuan sendiri, terus Narkoba. Tapi tetep kita ga boleh menghakimi. Kalo gue kan emang orang keperawatan ya udah emang seharusnya bantu dia gitu karena emang itu udah tugas gue. Tapi emang seharusnya ga boleh kaya gitu. Yang kaya gue ceritain pasien Lepra gue itu dari dia ga tau , malu terus nutup diri sampe sekarang tetangganya juga jadi paham penyakitnya dia itu mau ngebantu dia buat bangkit lagi.</p> <p>P: Terus intinya gimana?</p> <p>N: Ya jangan kaya gitu ga</p>	

No.	Koding	Deskripsi Data	Memoing
		<p>boleh dijauhi, Hilangkan stigma . Ga Cuma Lepra sih, kaya pasien lain gitu juga. Sebenarnya tergantung daya tahan tubuh aja, karena semua bakteri buat masuk itu susah kalo pertahanan kita kuat. Intinya hidup sehat,olahraga terus ga ngeroko, makan sayur makan buah dll lah.</p>	
15.	Penutup	<p>P: Yaudah thanks ya mei N: Udah ga ada lagi nih hehehe ya, oke deh semangat ya zid P: Iya mei gue yang harus makasih seharusnya. Yaudah makasih banyak gue pamit pulang ya Assalamualaikum N: Iya zid Waalaikum salam</p>	<p>Mengakhiri perbincangan mengenai penyakit lepra</p>

Lampiran 3

Foto Proses Latihan

Foto 1. Proses Latihan



Sumber: Dokumentasi Yazid, Oktober 2017

Foto 2. Proses Latihan



Sumber: Dokumentasi Yazid, Oktober 201

Foto 3. Proses Latihan



Sumber: Dokumentasi Yazid, Oktober 2017

Foto 4. Proses Latihan



Sumber: Dokumentasi Yazid, Oktober 2017

Foto 5. Proses Latihan



Sumber: Dokumentasi Yazid, Oktober 2017

Foto 6. Proses Latihan



Sumber: Dokumentasi Yazid, Oktober 2017

Lampiran 4

Foto Seleksi I

Foto 1. Seleksi 1 Lepraphobia

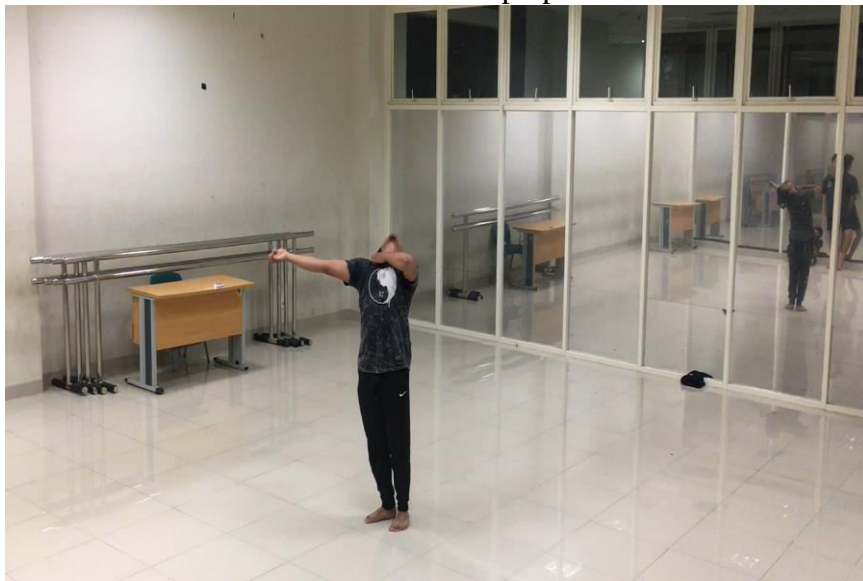

Sumber: Dokumentasi Yazid, Desember 2017

Foto 2. Seleksi 1 Lepraphobia

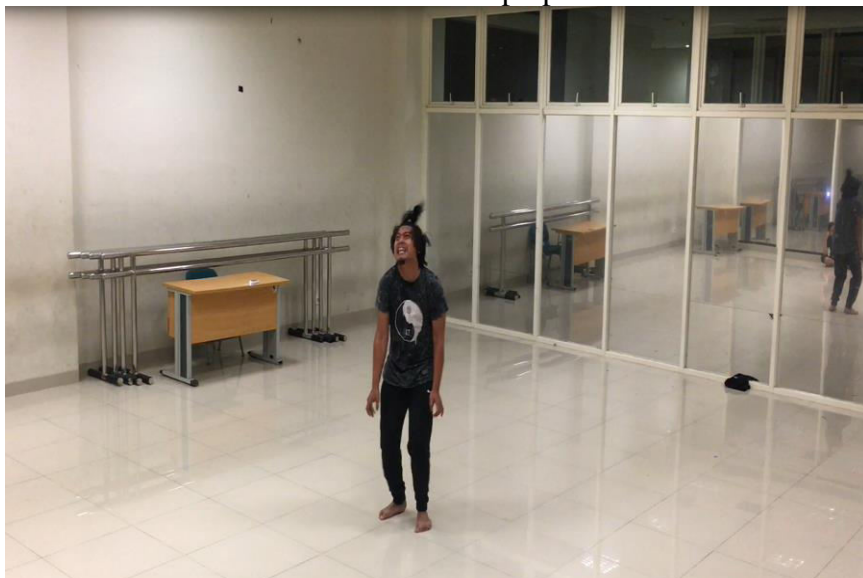

Sumber: Dokumentasi Yazid, Desember 2017

Foto 3. Seleksi 1 Lepraphobia



Sumber: Dokumentasi Yazid, Desember 2017

Foto 4. Seleksi 1 Lepraphobia



Sumber: Dokumentasi Yazid, Desember 2017

Foto 5. Seleksi 1 Lepraphobia



Sumber: Dokumentasi Yazid, Desember 2017

Foto 6. Seleksi 1 Lepraphobia

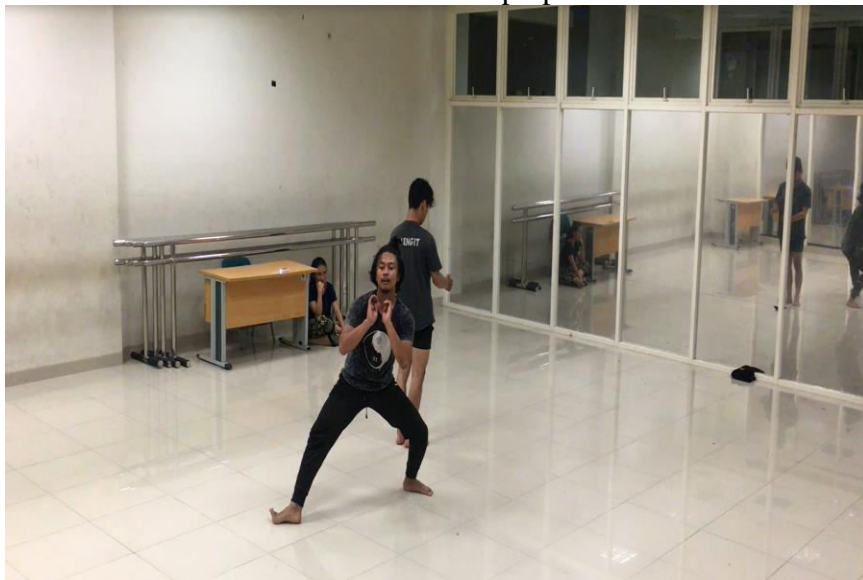

Sumber: Dokumentasi Yazid, Desember 2017

Lampiran 5

Foto Seleksi II

Foto 1. Seleksi 2 Lepraphobia



Sumber: Dokumentasi Yazid, Januari 2018

Foto 2. Seleksi 2 Lepraphobia



Sumber: Dokumentasi Yazid, Januari 2018

Foto 3. Seleksi 2 Lepraphobia



Sumber: Dokumentasi Yazid, Januari 2018

Foto 4. Seleksi 2 Lepraphobia



Sumber: Dokumentasi Yazid, Januari 2018

Lampiran 6

Foto Pertunjukan

Foto 1. Pertunjukan Karya Tari Lepraphobia



Sumber: Dokumentasi Teo, Januari 2018

Foto 2. Pertunjukan Karya Tari Lepraphobia

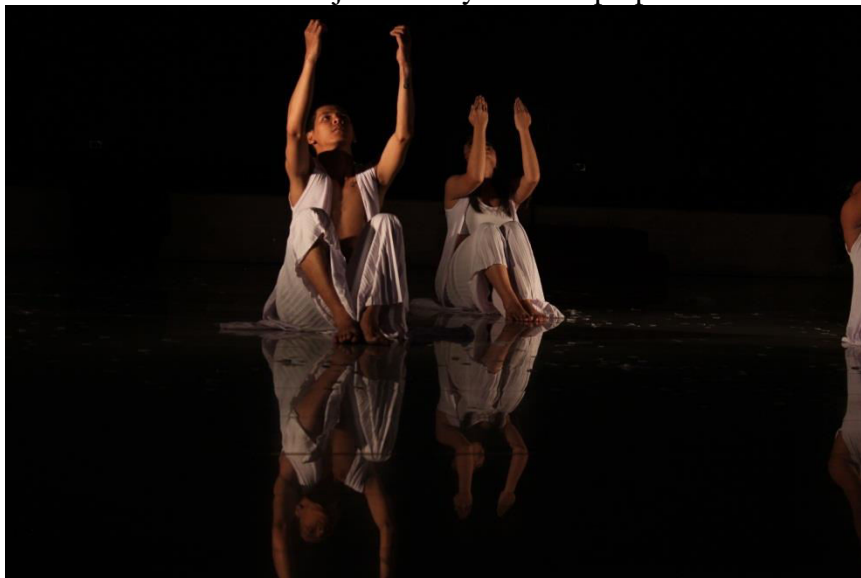

Sumber: Dokumentasi Teo, Januari 2018

Foto 3. Pertunjukan Karya Tari Lepraphobia



Sumber: Dokumentasi Teo, Januari 2018

Foto 4. Pertunjukan Karya Tari Lepraphobia



Sumber: Dokumentasi Teo, Januari 2018

Lampiran 7

Notasi Musik

Koreografer: Yazid Bilal Islami
Vocal: Cicha Fiqri

Vocal Bagian I
Tempo: 70

LEPRAPHOBIA

The musical notation is written in 4/4 time and consists of four staves of vocal melody. The lyrics are as follows:

Staff 1: hm hm hm hm

Staff 2 (starting at measure 9): hu hu hu

Staff 3 (starting at measure 15): ha ha ha

Staff 4 (starting at measure 20): ha ha

Koreografer: Yazid Bilal Islami
Vocal: Cicha Fiqri

Vocal Bagian II
Tempo: 70

LEPRAPHOBIA

9 hm hm hm hm

16 hu hu ha

23 ha hu hu

29 hu ha ha ha

Koreografer: Yazid Bilal Islami
Vocal: Cicha Fiqri

Vocal Bagian III
Tempo: 65

LEPRAPHOBIA

hu u hu hu ha
 7 ha ha ha
 14 ha ha ha hm hm
 22 hu hu hu hu
 30 hu hu ha ha

Lampiran 8**Sinopsis****LEPRAPHOBIA**

*Aku sendiri didalam kegelisahan
Didalam takut yang tak kunjung usai
Aku mencoba bangkit
Mencari jalan untuk menghapus kegelisahan
yang selama ini membelenggu dalam hati
Kalian bertanya
Namun ku enggan
Pedih yang kurasakan pedih
Sendiri
Bercerita kepada Tuhan
Apa yang aku lakukan dan aku perbuat
Ya ini aku dengan Lepra yang dulu menemani hidupku*

Lampiran 9

Desain Poster

