

DAFTAR PUSTAKA

Buku

- Bahl, Roy. CAF working papers “The Pillars of Fiscal Decentralization”, 2008.
- Boediono, **Teori Pertumbuhan Ekonomi**. Yogyakarta: BPFE UGM, 2009.
- Gujarati, Damodar N. **Ekonometrika Dasar**. Terjemahan Sumarno Zain. Jakarta: Erlangga, 1999.
- Jhingan, M.L. **Ekonomi Pembangunan dan Perencanaan**. Penerjemah D. Guritno. Edisi 9. Jakarta: PT Raja Grafindo Persada, 2003.
- Nurcholis, Hanif. **Teori&Praktik Pemerintahan dan Otonomi Daerah**. Jakarta: PT Grasindo, 2005.
- Prasetyo, Eko P. **Fundamental Makro Ekonomi**. Yogyakarta: Beta Offset, 2009.
- Pratomo, Aryo, Wahyu dan Paidi Hidayat. **Pedoman Praktis Penggunaan Eviews dalam ekonometrika**. Cetakan pertama. Medan: Usu Press, 2007.
- Rosidin, Utang. **Otonomi daerah dan Desentralisasi**. Bandung: CV Pustaka Setia, 2010.
- Saragih, J.P. **Desentralisasi Fiskal dan Keuangan Daerah dalam Otonomi Daerah**. Jakarta: Ghalia Indonesia, 2003.
- Sidik, Machfud. “Perimbangan Keuangan Pusat dan Daerah Sebagai Pelaksanaan Desentralisasi Fiskal”. Kertas kerja pada **Seminar Nasional Setahun Implementasi Kebijakan Otonomi daerah di Indonesia**, Yogyakarta, 2002.
- Suparmoko, M. **Ekonomi Publik Untuk Keuangan & Pembangunan Daerah**. Yogyakarta: Andi, 2002.
- Supriatna, Tjahya. **Sistem Administrasi Pemeintahan di Daerah**. Jakarta: Bumi Aksara, 1996.
- Wanggai, V.V. **Pembangunan untuk semua**. Jakarta: PT Indomultimedia communications grup, 2012.
- Winarno, Wing Wahyu. **Analisis Ekonometrika dan Statistika dengan Eviews**. Yogyakarta: UPP STIM YKPN, 2015.

Jurnal

Bayu Kharisma. *Desentralisasi Fiskal dan Pertumbuhan Ekonomi: Sebelum dan sesudah Era Desentralisasi Fiskal di Indonesia*, Jurnal Ekonomi dan Studi Pembangunan. Oktober 2013, Vol. 14, No. 2, hal. 101-119

Deky Aji Suseno. *Efektivitas dan kemandirian keuangan daerah provinsi Jawa tengah pasca diterapkannya desentralisasi fiskal*, Economic Development Analysis Journal. Mei 2013.

Freddy Situngkir, dkk. *Pengaruh Desentralisasi fiskal terhadap pertumbuhan ekonomi di Provinsi Sumatera Utara*, Jurnal Ekonomi. Juli 2014, Vol.17, No. 3, hal. 125-137

Hadi Sasana. *Peran Desentralisasi Fiskal Terhadap Kinerja Ekonomi Di Kabupaten/Kota Provinsi Jawa Tengah*, Jurnal Ekonomi Pembangunan. Juni 2009, Vol.10, hal. 103-124

Jumadi, dkk. *The Impact of Fiscal Decentralization on Local Economic Development in East Jawa,, IOSR Journal Of Humanities And Social Science.*

Nobuo Akai dan Masayo Sakata. *Fiscal Decentralization Contributes to Economic Growth: Evidence From State-level Cross-Section Data for the United States*, Journal Of Urban Economics. March 2002, 52, hal. 93-108.

Puji Wibowo. *Mencermati Dampak Desentralisasi Fiskal Terhadap Pertumbuhan Ekonomi Daerah*, Jurnal Keuangan Publik. Oktober 2008, Vol.5, hal. 55-83

Priyo Hadi. *Dampak Desentralisasi Fiskal Terhadap Pertumbuhan Ekonomi*. Jurnal Interdisipliner Kritis UKSW. Tahun 2005

Website

www.bps.go.id

www.djpk.kemenkeu.go.id

m.kompasiana.com/percepatan-pembangunan-dengan-desentralisasi-fiskal.html

m.merdeka.com/uang/darmin-kita-perlu-pertumbuhan-ekonomi-di-atas-6-persen.html

www.simreg.bappenas.go.id

Lampiran 1

PDRB ADHK 2010 (rupiah)

Kota/kabupaten	2010	2011	2012	2013	2014
Kab. Blitar	16.213.900.000.000,00	17.093.900.000.000,00	18.054.500.000.000,00	18.965.200.000.000,00	19.915.300.000.000,00
Kab. Bojonegoro	33.291.900.000.000,00	36.751.000.000.000,00	38.136.100.000.000,00	39.039.400.000.000,00	39.934.400.000.000,00
Kab. Jember	33.375.500.000.000,00	35.208.200.000.000,00	37.262.000.000.000,00	39.519.200.000.000,00	41.968.800.000.000,00
Kab. Lamongan	16.275.200.000.000,00	17.360.500.000.000,00	18.562.700.000.000,00	19.848.800.000.000,00	21.100.200.000.000,00
Kab. Madiun	8.119.700.000.000,00	8.608.700.000.000,00	9.135.700.000.000,00	9.654.200.000.000,00	10.169.700.000.000,00
Kab. Magetan	8.277.800.000.000,00	8.744.800.000.000,00	9.251.200.000.000,00	9.792.600.000.000,00	10.292.400.000.000,00
Kab. Malang	41.342.900.000.000,00	44.091.300.000.000,00	47.076.000.000.000,00	49.571.700.000.000,00	52.549.600.000.000,00
Kab. Pamekasan	6.994.200.000.000,00	7.429.400.000.000,00	7.894.000.000.000,00	8.375.200.000.000,00	8.846.200.000.000,00
Kab. Pasuruan	61.178.300.000.000,00	65.271.600.000.000,00	70.167.100.000.000,00	75.044.000.000.000,00	80.105.300.000.000,00
Kab. Ponorogo	8.961.500.000.000,00	9.472.200.000.000,00	10.038.400.000.000,00	10.554.500.000.000,00	11.104.100.000.000,00
Kab. Sampang	10.064.000.000.000,00	10.315.300.000.000,00	10.910.900.000.000,00	11.623.800.000.000,00	11.632.900.000.000,00
Kab. Trenggalek	7.962.100.000.000,00	8.435.200.000.000,00	8.959.500.000.000,00	9.496.700.000.000,00	9.998.400.000.000,00
Kota Blitar	2.855.000.000.000,00	3.038.400.000.000,00	3.236.600.000.000,00	3.446.800.000.000,00	3.649.600.000.000,00
Kota Malang	31.377.300.000.000,00	33.273.700.000.000,00	35.355.700.000.000,00	37.547.700.000.000,00	39.724.300.000.000,00
Kota Mojokerto	2.987.200.000.000,00	3.165.600.000.000,00	3.358.400.000.000,00	3.566.700.000.000,00	3.774.500.000.000,00
Kota Batu	6.504.400.000.000,00	6.968.000.000.000,00	7.473.600.000.000,00	8.018.600.000.000,00	8.572.100.000.000,00

Sumber: Badan Pusat Statistik (diolah penulis tahun 2016)

Lampiran 2

**Belanja Daerah 16 Kabupaten/Kota Objek Penelitian (Jutaan
Rupiah)**

<i>Kabupaten/Kota</i>	2010	2011	2012	2013	2014
<i>Kab. Blitar</i>	1.093.847	1.157.037	1.371.132	1.631.526	1.750.872
<i>Kab. Bojonegoro</i>	1.101.525	1.287.102	1.692.117	2.033.044	2.415.101
<i>Kab. Jember</i>	1.503.015	1.784.064	2.347.243	2.347.243	2.695.090
<i>Kab. Lamongan</i>	1.044.489	1.285.411	1.471.488	1.604.225	1.911.179
<i>Kab. Madiun</i>	769.220	871.704	1.025.752	1.140.028	1.313.183
<i>Kab. Magetan</i>	735.704	918.770	1.020.434	1.136.484	1.321.682
<i>Kab. Malang</i>	1.654.299	1.913.350	2.208.273	2.322.863	2.749.971
<i>Kab. Pamekasan</i>	754.567	924.138	1.098.542	1.165.792	1.383.026
<i>Kab. Pasuruan</i>	1.125.395	1.318.579	1.534.565	1.695.899	1.947.428
<i>Kab. Ponorogo</i>	908.838	1.059.035	1.263.003	1.395.545	1.624.975
<i>Kab. Sampang</i>	814.942	870.875	991.977	1.085.329	1.238.265
<i>Kab. Trenggalek</i>	799.557	935.917	1.041.202	1.161.539	1.365.576
<i>Kota Blitar</i>	417.915	533.328	518.217	594.595	659.079
<i>Kota Malang</i>	967.903	1.048.168	1.252.271	1.486.295	1.602.922
<i>Kota Mojokerto</i>	403.716	409.665	488.946	511.092	631.979
<i>Kota Batu</i>	400.761	435.856	435.189	551.750	612.860
<i>Provinsi Jawa Timur</i>	6.179.313	7.774.107	10.982.257	12.670.706	12.708.930
Total	20.675.006	24.527.107	30.742.607	34.533.953	37.932.120

Sumber: Dirjen Perimbangan Keuangan (diolah penulis)

Lampiran 3**Tabel total belanja Provinsi Jawa Timur Tahun 2010-2014**

Tahun	Total Belanja
2010	6.179.313
2011	7.774.107
2012	10.982.257
2013	12.670.706
2014	12.708.930

Lampiran 4

Pendapatan Asli Daerah/PAD (Juta Rupiah)

<i>Kabupaten/Kota</i>	2010	2011	2012	2013	2014
<i>Kab. Blitar</i>	63.889	76.191	95.782	115.671	188.827
<i>Kab. Bojonegoro</i>	79.891	164.586	159.248	215.766	291.245
<i>Kab. Jember</i>	150.936	182.494	255.805	308.377	440.462
<i>Kab. Lamongan</i>	95.245	99.546	129.285	161.088	272.409
<i>Kab. Madiun</i>	45.034	57.998	68.546	83.429	121.391
<i>Kab. Magetan</i>	51.965	61.761	78.423	87.860	141.163
<i>Kab. Malang</i>	130.466	172.333	197.254	262.267	411.185
<i>Kab. Pamekasan</i>	49.313	70.705	84.377	89.463	171.518
<i>Kab. Pasuruan</i>	100.309	155.277	194.859	278.165	421.443
<i>Kab. Ponorogo</i>	48.665	65.937	108.766	134.097	198.730
<i>Kab. Sampang</i>	36.396	46.974	61.065	66.415	123.039
<i>Kab. Trenggalek</i>	53.554	63.084	70.198	77.800	132.951
<i>Kota Blitar</i>	47.691	52.564	63.641	72.854	102.758
<i>Kota Malang</i>	113.490	185.819	229.810	317.773	372.545
<i>Kota Mojokerto</i>	31.596	42.165	53.440	74.944	105.277
<i>Kota Batu</i>	17.736	30.242	38.794	59.545	80.494

Sumber: Dirjen Perimbangan Keuangan (diolah penulis)

Lampiran 5
Pendapatan Pajak dan Retribusi (dalam jutaan rupiah)

Kota/kabupaten	2010		2011		2012		2013		2014		Jumlah
	pajak	retribusi	pajak	retribusi	pajak	retribusi	pajak	retribusi	pajak	retribusi	
Kab. Blitar	13.599	13.200	17.455	13.417	18.817	17.482	21.857	20.565	47.935	23.965	208.293
Kab. Bojonegoro	14.978	13.092	53.172	31.384	26.972	38.884	58.309	38.128	68.677	31.925	375.522
Kab. Jember	30.918	19.603	40.709	20.816	55.147	40.417	95.188	44.192	116.579	62.592	526.161
Kab. Lamongan	17.541	12.222	21.556	12.622	27.917	14.415	34.882	29.726	62.762	32.609	266.251
Kab. Madiun	8.005	7.903	12.102	10.639	13.965	13.507	16.113	16.216	27.934	19.755	146.139
Kab. Magetan	7.690	9.313	9.891	10.676	11.865	18.423	13.797	23.050	33.247	18.520	156.471
Kab. Malang	39.363	29.862	64.690	37.146	71.302	42.776	95.919	45.314	153.925	51.906	632.201
Kab. Pamekasan	7.225	32.052	9.563	9.283	11.631	16.468	12.251	19.020	19.836	13.475	150.802
Kab. Pasuruan	55.937	26.852	91.430	47.559	112.679	60.033	166.110	41.995	212.494	60.931	876.019
Kab. Ponorogo	11.125	32.402	16.117	41.816	20.515	17.842	39.533	16.210	44.957	12.938	253.453

Kab. Sampang	5.056	18.245	6.629	27.928	7.230	40.508	8.429	37.372	14.548	68.926	234.870
Kab. Trenggalek	6.926	18.320	8.860	19.000	9.349	22.819	10.931	25.758	22.946	32.332	177.242
Kota Blitar	4.858	6.650	10.534	6.688	11.156	6.919	12.371	8.048	21.259	8.303	96.786
Kota Malang	60.151	27.343	125.333	31.217	158.643	35.597	238.500	38.461	278.885	45.558	1.039.687
Kota Mojokerto	7.270	19.615	12.633	23.279	15.987	28.039	23.418	9.784	25.093	10.887	176.005
Kota Batu	9.529	3.478	19.404	4.049	28.188	4.925	44.854	4.719	62.807	4.481	186.435
Jumlah	300.172	290.151	520.078	347.519	601.361	419.054	892.460	418.557	1.213.884	499.102	

Lampiran 6

Total Pendapatan Daerah/TPD (jutaan rupiah)

	2010	2011	2012	2013	2014
<i>Kab. Blitar</i>	1.089.237	1.237.994	1.380.533	1.604.230	1.927.712
<i>Kab. Bojonegoro</i>	1.218.577	1.508.115	1.861.388	2.024.348	2.517.680
<i>Kab. Jember</i>	1.539.990	1.882.284	2.146.090	2.366.371	2.797.469
<i>Kab. Lamongan</i>	1.064.028	1.321.525	1.472.426	1.674.656	1.969.783
<i>Kab. Madiun</i>	831.986	896.044	1.029.699	1.182.865	1.386.252
<i>Kab. Magetan</i>	800.187	951.988	1.083.875	1.225.384	1.471.813
<i>Kab. Malang</i>	1.665.126	1.950.582	2.218.404	2.529.686	3.058.671
<i>Kab. Pamekasan</i>	792.123	991.276	1.055.805	1.219.849	1.527.493
<i>Kab. Pasuruan</i>	1.134.899	1.379.807	1.576.301	1.819.738	2.207.798
<i>Kab. Ponorogo</i>	924.089	1.074.005	1.270.454	1.452.192	1.704.809
<i>Kab. Sampang</i>	805.379	897.276	973.843	1.102.953	1.364.736
<i>Kab. Trenggalek</i>	794.523	948.218	1.059.583	1.206.678	1.498.350
<i>Kota Blitar</i>	430.870	525.195	542.714	612.552	703.296
<i>Kota Malang</i>	988.288	1.102.656	1.356.370	1.524.847	1.764.865
<i>Kota Mojokerto</i>	389.754	444.049	515.966	568.901	689.559
<i>Kota Batu</i>	410.225	446.028	495.995	553.618	703.680
<i>Provinsi Jawa Timur</i>	9.777.104	11.493.376	15.401.494	17.411.309	20.772.484

Sumber: Dirjen Perimbangan Keuangan (diolah penulis)

Lampiran 7

Rasio Pengeluaran

Kabupaten/Kota	2010	2011	2012	2013	2014
Kab. Blitar	5,29	4,72	4,46	4,72	4,62
Kab. Bojonegoro	5,33	5,25	5,50	5,89	6,37
Kab. Jember	7,27	7,27	7,64	6,80	7,11
Kab. Lamongan	5,05	5,24	4,79	4,65	5,04
Kab. Madiun	3,72	3,55	3,34	3,30	3,46
Kab. Magetan	3,56	3,75	3,32	3,29	3,48
Kab. Malang	8,00	7,80	7,18	6,73	7,25
Kab. Pamekasan	3,65	3,77	3,57	3,38	3,65
Kab. Pasuruan	5,44	5,38	4,99	4,91	5,13
Kab. Ponorogo	4,40	4,32	4,11	4,04	4,28
Kab. Sampang	3,94	3,55	3,23	3,14	3,26
Kab. Trenggalek	3,87	3,82	3,39	3,36	3,60
Kota Blitar	2,02	2,17	1,69	1,72	1,74
Kota Malang	4,68	4,27	4,07	4,30	4,23
Kota Mojokerto	1,95	1,67	1,59	1,48	1,67
Kota Batu	1,94	1,78	1,42	1,60	1,62

Lampiran 8

Rasio Pendapatan/ Derajat Desentralisasi Fiskal

Kabupaten/kota	2010	2011	2012	2013	2014
Kab. Blitar	5,87	6,15	6,94	7,21	9,80
Kab. Bojonegoro	6,56	10,91	8,56	10,66	11,57
Kab. Jember	9,80	9,70	11,92	13,03	15,75
Kab. Lamongan	8,95	7,53	8,78	9,62	13,83
Kab. Madiun	5,41	6,47	6,66	7,05	8,76
Kab. Magetan	6,49	6,49	7,24	7,17	9,59
Kab. Malang	7,84	8,83	8,89	10,37	13,44
Kab. Pamekasan	6,23	7,13	7,99	7,33	11,23
Kab. Pasuruan	8,84	11,25	12,36	15,29	19,09
Kab. Ponorogo	5,27	6,14	8,56	9,23	11,66
Kab. Sampang	4,52	5,24	6,27	6,02	9,02
Kab. Trenggalek	6,74	6,65	6,63	6,45	8,87
Kota Blitar	11,07	10,01	11,73	11,89	14,61
Kota Malang	11,48	16,85	16,94	20,84	21,11
Kota Mojokerto	8,11	9,50	10,36	13,17	15,27
Kota Batu	4,32	6,78	7,82	10,76	11,44

Lampiran 9

Log PDRB ADHK 2010

Kota/kabupaten	2010	2011	2012	2013	2014
Kab. Blitar	13,21	13,23	13,26	13,28	13,30
Kab. Bojonegoro	13,52	13,57	13,58	13,59	13,60
Kab. Jember	13,52	13,55	13,57	13,60	13,62
Kab. Lamongan	13,21	13,24	13,27	13,30	13,32
Kab. Madiun	12,91	12,93	12,96	12,98	13,01
Kab. Magetan	12,92	12,94	12,97	12,99	13,01
Kab. Malang	13,62	13,64	13,67	13,70	13,72
Kab. Pamekasan	12,84	12,87	12,90	12,92	12,95
Kab. Pasuruan	13,79	13,81	13,85	13,88	13,90
Kab. Ponorogo	12,95	12,98	13,00	13,02	13,05
Kab. Sampang	13,00	13,01	13,04	13,07	13,07
Kab. Trenggalek	12,90	12,93	12,95	12,98	13,00
Kota Blitar	12,46	12,48	12,51	12,54	12,56
Kota Malang	13,50	13,52	13,55	13,57	13,60
Kota Mojokerto	12,48	12,50	12,53	12,55	12,58
Kota Batu	12,81	12,84	12,87	12,90	12,93

Lampiran 10

Hasil Estimasi Model Common Effect

Dependent Variable: Y
 Method: Panel Least Squares
 Date: 01/25/17 Time: 14:09
 Sample: 2010 2014
 Periods included: 5
 Cross-sections included: 16
 Total panel (balanced) observations: 80

Variable	Coefficient	Std. Error	t-Statistic	Prob.
C	12.09570	0.074311	162.7706	0.0000
EXPI	0.187863	0.012416	15.13050	0.0000
REVI	0.028676	0.005798	4.945845	0.0000
R-squared	0.781514	Mean dependent var		13.15318
Adjusted R-squared	0.775839	S.D. dependent var		0.389660
S.E. of regression	0.184487	Akaike info criterion		-0.505698
Sum squared resid	2.620727	Schwarz criterion		-0.416372
Log likelihood	23.22791	Hannan-Quinn criter.		-0.469884
F-statistic	137.7129	Durbin-Watson stat		0.679581
Prob(F-statistic)	0.000000			

Lampiran 11

Hasil Metode Estimasi Model Fix Effect

Dependent Variable: Y
 Method: Panel Least Squares
 Date: 01/25/17 Time: 13:04
 Sample: 2010 2014
 Periods included: 5
 Cross-sections included: 16
 Total panel (balanced) observations: 80

Variable	Coefficient	Std. Error	t-Statistic	Prob.
C	13.16726	0.041082	320.5081	0.0000
EXPI	-0.033746	0.008869	-3.805043	0.0003
REVI	0.013078	0.001021	12.81489	0.0000

Effects Specification

Cross-section fixed (dummy variables)

R-squared	0.998222	Mean dependent var	13.15318
Adjusted R-squared	0.997735	S.D. dependent var	0.389660
S.E. of regression	0.018545	Akaike info criterion	-4.942136
Sum squared resid	0.021323	Schwarz criterion	-4.406180
Log likelihood	215.6855	Hannan-Quinn criter.	-4.727256
F-statistic	2047.992	Durbin-Watson stat	1.902566
Prob(F-statistic)	0.000000		

Lampiran 12

Hasil Estimasi Model Random Effect

Dependent Variable: PDRB
 Method: Panel EGLS (Cross-section random effects)
 Date: 01/25/17 Time: 13:38
 Sample: 2010 2014
 Periods included: 5
 Cross-sections included: 16
 Total panel (balanced) observations: 80
 Swamy and Arora estimator of component variances

Variable	Coefficient	Std. Error	t-Statistic	Prob.
C	13.07385	0.061625	212.1518	0.0000
EXPI	-0.013309	0.008464	-1.572457	0.1199
REVI	0.013955	0.001013	13.77330	0.0000

Effects Specification		S.D.	Rho
Cross-section random		0.189973	0.9906
Idiosyncratic random		0.018545	0.0094

Weighted Statistics			
R-squared	0.625038	Mean dependent var	0.573674
Adjusted R-squared	0.615298	S.D. dependent var	0.039586
S.E. of regression	0.024553	Sum squared resid	0.046419
F-statistic	64.17694	Durbin-Watson stat	1.234921
Prob(F-statistic)	0.000000		

Unweighted Statistics			
R-squared	-0.021454	Mean dependent var	13.15318
Sum squared resid	12.25230	Durbin-Watson stat	0.439241

Lampiran 13

Hasil Uji Chow

Redundant Fixed Effects Tests

Equation: Untitled

Test cross-section fixed effects

Effects Test	Statistic	d.f.	Prob.
Cross-section F	503.887639	(15,62)	0.0000
Cross-section Chi-square	384.915084	15	0.0000

Cross-section fixed effects test equation:

Dependent Variable: PDRB

Method: Panel Least Squares

Date: 01/25/17 Time: 13:40

Sample: 2010 2014

Periods included: 5

Cross-sections included: 16

Total panel (balanced) observations: 80

Variable	Coefficient	Std. Error	t-Statistic	Prob.
C	12.09570	0.074311	162.7706	0.0000
EXPI	0.187863	0.012416	15.13050	0.0000
REVI	0.028676	0.005798	4.945845	0.0000
R-squared	0.781514	Mean dependent var		13.15318
Adjusted R-squared	0.775839	S.D. dependent var		0.389660
S.E. of regression	0.184487	Akaike info criterion		-0.505698
Sum squared resid	2.620727	Schwarz criterion		-0.416372
Log likelihood	23.22791	Hannan-Quinn criter.		-0.469884
F-statistic	137.7129	Durbin-Watson stat		0.679581
Prob(F-statistic)	0.000000			

Lampiran 14

Hasil Uji Hausman

Correlated Random Effects - Hausman Test

Equation: Untitled

Test cross-section random effects

Test Summary	Chi-Sq. Statistic	Chi-Sq. d.f.	Prob.
Cross-section random	59.972577	2	0.0000

Cross-section random effects test comparisons:

Variable	Fixed	Random	Var(Diff.)	Prob.
EXPI	-0.033746	-0.013309	0.000007	0.0000
REVI	0.013078	0.013955	0.000000	0.0000

Cross-section random effects test equation:

Dependent Variable: PDRB

Method: Panel Least Squares

Date: 01/25/17 Time: 13:43

Sample: 2010 2014

Periods included: 5

Cross-sections included: 16

Total panel (balanced) observations: 80

Variable	Coefficient	Std. Error	t-Statistic	Prob.
C	13.16726	0.041082	320.5081	0.0000
EXPI	-0.033746	0.008869	-3.805043	0.0003
REVI	0.013078	0.001021	12.81489	0.0000

Effects Specification

Cross-section fixed (dummy variables)

R-squared	0.998222	Mean dependent var	13.15318
Adjusted R-squared	0.997735	S.D. dependent var	0.389660
S.E. of regression	0.018545	Akaike info criterion	-4.942136
Sum squared resid	0.021323	Schwarz criterion	-4.406180
Log likelihood	215.6855	Hannan-Quinn criter.	-4.727256
F-statistic	2047.992	Durbin-Watson stat	1.902566
Prob(F-statistic)	0.000000		

Lampiran 15

Hasil Uji Asumsi Klasik

1. Normalitas

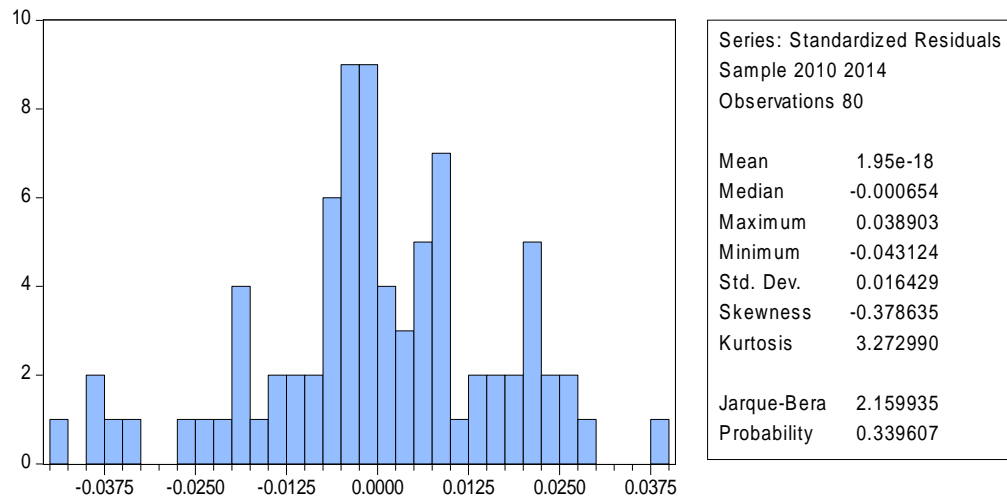

2. Multikolinieritas

	EXPI	REVI
EXPI	1.000000	0.120492
REVI	0.120492	1.000000

3. Heterokedastisitas

Heteroskedasticity Test: Breusch-Pagan-Godfrey

F-statistic	2.462377	Prob. F(2,77)	0.0919
Obs*R-squared	4.809050	Prob. Chi-Square(2)	0.0903
Scaled explained SS	1.482011	Prob. Chi-Square(2)	0.4766

Test Equation:

Dependent Variable: RESID^2

Method: Least Squares

Date: 01/24/17 Time: 17:16

Sample: 1 80

Included observations: 80

Variable	Coefficient	Std. Error	t-Statistic	Prob.
C	1.398660	0.278416	5.023631	0.0000
EXPI	-0.026133	0.046519	-0.561766	0.5759
REVI	-0.044826	0.021723	-2.063568	0.0424

R-squared	0.060113	Mean dependent var	0.857545
Adjusted R-squared	0.035700	S.D. dependent var	0.703880
S.E. of regression	0.691202	Akaike info criterion	2.136008
Sum squared resid	36.78749	Schwarz criterion	2.225334
Log likelihood	-82.44033	Hannan-Quinn criter.	2.171822
F-statistic	2.462377	Durbin-Watson stat	1.504484
Prob(F-statistic)	0.091920		

Heteroskedasticity Test: White

F-statistic	1.287364	Prob. F(5,74)	0.2785
Obs*R-squared	6.401864	Prob. Chi-Square(5)	0.2691
Scaled explained SS	1.972871	Prob. Chi-Square(5)	0.8529

Test Equation:

Dependent Variable: RESID^2

Method: Least Squares

Date: 01/24/17 Time: 17:19

Sample: 1 80

Included observations: 80

Variable	Coefficient	Std. Error	t-Statistic	Prob.
C	0.730882	1.107010	0.660231	0.5112
EXPI^2	-0.012508	0.024455	-0.511453	0.6106
EXPI*REVI	0.006460	0.018318	0.352645	0.7254
EXPI	0.011347	0.297663	0.038119	0.9697
REVI^2	-0.006115	0.004859	-1.258378	0.2122
REVI	0.074070	0.126847	0.583935	0.5610

R-squared	0.080023	Mean dependent var	0.857545
Adjusted R-squared	0.017863	S.D. dependent var	0.703880
S.E. of regression	0.697565	Akaike info criterion	2.189597
Sum squared resid	36.00820	Schwarz criterion	2.368249
Log likelihood	-81.58388	Hannan-Quinn criter.	2.261224
F-statistic	1.287364	Durbin-Watson stat	1.543953
Prob(F-statistic)	0.278528		

DAFTAR RIWAYAT HIDUP

Syifa Habibah anak kedua dari pasangan Hasanuddin dan Najibah Ali, memiliki seorang adik dan kakak. Penulis lahir di Jakarta, 16 April 1995. Penulis bertempat tinggal di Jl. Mampang Prapatan III No.6 Jakarta Selatan.



Riwayat pendidikan formal, penulis memulai pendidikan di TK Darussa'adah Jakarta Selatan pada tahun 1999-2000, kemudian melanjutkan sekolah di MI At-Taufieq pada tahun 2000-2006, MTsN 1 Jakarta pada tahun 2006-2009, SMKN 20 Jakarta Selatan pada tahun 2009-2012 jurusan Perbankan Syariah dan kemudian melanjutkan pendidikan tinggi di Fakultas Ekonomi Universitas Negeri Jakarta dengan program studi Pendidikan Ekonomi Koperasi pada tahun 2012-2017. Pengalaman organisasi penulis selama menimba ilmu di perguruan tinggi yaitu, Staff Kajian BSO KSEI FE UNJ pada tahun 2013-2014, Bendahara II di BSO KSEI FE UNJ pada tahun 2014-2015, serta Dewan Pengawas Organisasi Departemen Kajian BSO KSEI FE UNJ pada tahun 2015-2016. Praktek Kerja Lapangan penulis di Koperasi Kementerian Kehutanan Republik Indonesia, Jl. Gatot Subroto – Senayan. Penulis melakukan Praktek Kegiatan Mengajar di SMAN 62 Jakarta Timur. Kemudian sambil menulis skripsi penulis juga bekerja di MTs Daruss'adah sebagai staff Tata Usaha (TU).