

LAMPIRAN I: SKALA FINAL

Kuesioner Penelitian

Saya mahasiswa Psikologi Universitas Negeri Jakarta yang saat ini sedang melakukan penelitian skripsi sebagai syarat kelulusan sarjana Psikologi. Penelitian ini bertujuan untuk mengetahui aspek psikologis pada remaja.

Saya mengharapkan kesediaan Anda untuk menjadi responden dan mengisi kuesioner terlampir. Isilah kuesioner ini dengan sejujur-jujurnya sesuai dengan pribadi Anda, **tidak ada jawaban benar atau salah**. Data maupun jawaban yang Anda berikan **terjamin kerahasiaannya** dan hanya akan digunakan untuk kepentingan penelitian ini.. Saya harap Anda bersedia memeriksa kembali kelengkapan jawaban Anda untuk **memastikan tidak ada bagian yang terlewatkan**.

Bantuan dan partisipasi Anda sangat diharapkan dalam penelitian ini, atas kesediaan waktu Anda, saya ucapkan terima kasih.

Nama :

Usia : tahun

Jenis Kelamin* : P / L

Tingkat Pendidikan :

Kelas / Semester :

Domisili : Jakarta

Tanggal Pengisian Kuesioner :

*) Coret yang tidak perlu

Skala Attachment

Bagian 1

Instruksi:

Pada instrumen ini terdapat beberapa pernyataan. **Berilah tanda ceklis (√)** pada pilihan yang **paling sesuai** dengan **diri** Anda di bagian kanan setiap pernyataan.

Beri tanda ceklis (√) kolom **SS** jika Anda **sangat sesuai** dengan pernyataannya.

Beri tanda ceklis (√) kolom **S** jika Anda **sesuai** dengan pernyataannya.

Beri tanda ceklis (√) kolom **N** jika Anda **netral** dengan pernyataannya.

Beri tanda ceklis (√) kolom **TS** jika Anda **tidak sesuai** dengan pernyataannya.

Beri tanda ceklis (√) kolom **STS** jika Anda **sangat tidak sesuai** dengan pernyataannya.

NO.	PERNYATAAN	STS	TS	N	S	SS
1.	Ibu menghargai perasaan saya.					
2.	Saya merasa ibu telah berperan sebagai ibu dengan baik.					
3.	Saya senang meminta pendapat ibu tentang hal yang menjadi perhatian saya.					
4.	Ibu saya tahu jika saya sedang kesal terhadap sesuatu.					
5.	Membicarakan masalah saya dengan ibu membuat saya merasa malu atau bodoh.					

Bagian 2

Instruksi:

Pada instrumen ini terdapat beberapa pernyataan. **Berilah tanda ceklis (√)** pada pilihan yang **paling sesuai** dengan **diri** Anda di bagian kanan setiap pernyataan.

Beri tanda ceklis (√) kolom **SS** jika Anda **sangat sesuai** dengan pernyataannya.

Beri tanda ceklis (√) kolom **S** jika Anda **sesuai** dengan pernyataannya.

Beri tanda ceklis (√) kolom **N** jika Anda **netral** dengan pernyataannya.

Beri tanda ceklis (√) kolom **TS** jika Anda **tidak sesuai** dengan pernyataannya.

Beri tanda ceklis (√) kolom **STS** jika Anda **sangat tidak sesuai** dengan pernyataannya.

NO.	PERNYATAAN	STS	TS	N	S	SS
1.	Ayah menghargai perasaan saya.					
2.	Saya merasa ayah telah berperan sebagai ayah dengan baik.					
3.	Saya berharap memiliki sosok ayah yang berbeda.					
4.	Ayah menerima saya apa adanya.					
5.	Saya senang meminta pendapat ayah tentang hal yang menjadi perhatian saya.					
6.	Saya merasa tidak ada gunanya menunjukkan perasaan saya terhadap ayah.					

Bagian 3

Instruksi:

Pada instrumen ini terdapat beberapa pernyataan. **Berilah tanda ceklis (√)** pada pilihan yang **paling sesuai** dengan **diri** Anda di bagian kanan setiap pernyataan.

Beri tanda ceklis (√) kolom **SS** jika Anda **sangat sesuai** dengan pernyataannya.

Beri tanda ceklis (√) kolom **S** jika Anda **sesuai** dengan pernyataannya.

Beri tanda ceklis (√) kolom **N** jika Anda **netral** dengan pernyataannya.

Beri tanda ceklis (√) kolom **TS** jika Anda **tidak sesuai** dengan pernyataannya.

Beri tanda ceklis (√) kolom **STS** jika Anda **sangat tidak sesuai** dengan pernyataannya.

NO.	PERNYATAAN	STS	TS	N	S	SS
1.	Saya senang meminta pendapat teman-teman tentang hal yang menjadi perhatian saya.					
2.	Teman-teman saya tahu jika saya sedang kesal terhadap sesuatu.					
3.	Ketika kami berdiskusi, teman-teman peduli terhadap pendapat saya.					
4.	Membicarakan masalah saya dengan teman-teman membuat saya merasa malu atau bodoh.					
5.	Teman-teman memahami saya.					
6.	Teman-teman mendorong saya untuk membicarakan kesulitan yang saya hadapi.					

Skala Motivasi Berprestasi

Instruksi:

Pada instrumen ini terdapat beberapa pernyataan. **Berilah tanda ceklis (√)** pada pilihan yang **paling sesuai** dengan **diri** Anda di bagian kanan setiap pernyataan.

Beri tanda ceklis (√) kolom **SS** jika Anda **sangat sesuai** dengan pernyataannya.

Beri tanda ceklis (√) kolom **S** jika Anda **sesuai** dengan pernyataannya.

Beri tanda ceklis (√) kolom **N** jika Anda **netral** dengan pernyataannya.

Beri tanda ceklis (√) kolom **TS** jika Anda **tidak sesuai** dengan pernyataannya.

Beri tanda ceklis (√) kolom **STS** jika Anda **sangat tidak sesuai** dengan pernyataannya.

NO.	PERTANYAAN	STS	TS	N	S	SS
1.	Saya berusaha mengerjakan setiap tugas dengan sebaik mungkin					
2.	Saya senang ketika dapat menyelesaikan tugas yang diberikan sebaik mungkin					
3.	Saya membutuhkan saran dari orang tua mengenai cara saya belajar					
4.	Saran dari guru sangat berarti bagi perkembangan saya dalam belajar					
5.	Saya suka mengerjakan tugas-tugas yang menantang					

LAMPIRAN II: UJI VALIDITAS DAN RELIABILITAS SKALA

A. Daya Diskriminasi Aitem *Mother Attachment*

1. Kepercayaan

Item-Total Statistics				
	Scale Mean if Item Deleted	Scale Variance if Item Deleted	Corrected Item- Total Correlation	Keterangan
Item1	37.90	11.309	.429	Valid
Item2	37.39	12.037	.396	Valid
Item4	37.43	12.596	.168	Drop
Item12	37.89	11.581	.437	Valid
Item13	38.09	11.674	.342	Valid
Item20	37.73	10.751	.498	Valid
Item1	37.97	11.246	.441	Valid
Item22	37.46	11.469	.456	Valid
Item3	37.84	11.700	.139	Drop
Item9	38.83	12.898	-.040	Drop

2. Komunikasi

Item-Total Statistics				
	Scale Mean if Item Deleted	Scale Variance if Item Deleted	Corrected Item- Total Correlation	Keterangan
Item5	29.66	17.330	.539	Valid
Item7	29.84	17.758	.349	Valid
Item15	29.19	18.066	.511	Valid
Item16	30.11	16.451	.573	Valid
Item19	29.64	17.798	.501	Valid
Item24	30.13	15.012	.575	Valid
Item25	29.61	18.037	.391	Valid
Item6	29.36	18.958	.225	Drop
Item14	30.80	19.351	.154	Drop

3. Keterasingan

Item-Total Statistics

	Scale Mean if Item Deleted	Scale Variance if Item Deleted	Corrected Item- Total Correlation	Keterangan
Item8	9.40	9.780	.400	Valid
Item10	10.53	10.775	.655	Valid
Item11	10.03	10.666	.434	Valid
Item17	10.47	12.427	.352	Valid
Item18	10.46	11.759	.363	Valid
Item23	9.33	9.412	.558	Valid

B. Daya Diskriminasi Aitem *Father Attachment*

1. Kepercayaan

Item-Total Statistics

	Scale Mean if Item Deleted	Scale Variance if Item Deleted	Corrected Item- Total Correlation	Keterangan
Item1	35.66	36.055	.754	Valid
Item2	35.29	35.830	.810	Valid
Item4	35.34	38.171	.671	Valid
Item12	35.91	36.311	.697	Valid
Item13	35.83	38.347	.582	Valid
Item20	35.73	35.360	.728	Valid
Item21	36.10	35.077	.748	Valid
Item22	35.46	36.426	.671	Valid
Item3	35.71	36.555	.441	Valid
Item9	36.66	44.982	-.079	Drop

2. Komunikasi

Item-Total Statistics

	Scale Mean if Item Deleted	Scale Variance if Item Deleted	Corrected Item- Total Correlation	Keterangan
Item5	26.90	39.454	.656	Valid
Item7	27.29	42.033	.460	Valid
Item15	26.50	38.659	.749	Valid
Item16	27.44	36.308	.839	Valid
Item19	27.14	39.284	.684	Valid
Item24	27.83	37.796	.684	Valid
Item25	27.09	36.224	.769	Valid
Item6	26.79	39.127	.634	Valid
Item14	28.06	45.069	.202	Drop

3. Keterasingan

Item-Total Statistics

	Scale Mean if Item Deleted	Scale Variance if Item Deleted	Corrected Item- Total Correlation	Keterangan
Item8	10.26	12.687	.423	Valid
Item10	11.27	12.954	.653	Valid
Item11	10.93	14.444	.288	Drop
Item17	11.27	12.664	.705	Valid
Item18	11.13	12.780	.559	Valid
Item23	10.07	13.111	.493	Valid

C. Daya Diskriminasi Aitem *Peer Attachment*

1. Kepercayaan

Item-Total Statistics

	Scale Mean if Item Deleted	Scale Variance if Item Deleted	Corrected Item- Total Correlation	Keterangan
Item6	33.51	29.442	.552	Valid
Item8	33.14	29.255	.581	Valid
Item12	33.59	29.898	.580	Valid
Item13	32.91	30.080	.570	Valid
Item14	33.13	30.317	.550	Valid
Item15	33.47	28.804	.670	Valid
Item19	33.39	28.240	.465	Valid
Item20	33.37	29.773	.605	Valid
Item21	33.39	28.414	.733	Valid
Item5	33.87	31.447	.211	Drop

2. Komunikasi

Item-Total Statistics

	Scale Mean if Item Deleted	Scale Variance if Item Deleted	Corrected Item- Total Correlation	Keterangan
Item1	24.99	21.377	.342	Valid
Item2	25.41	18.536	.574	Valid
Item3	25.33	20.948	.439	Valid
Item7	25.34	19.243	.532	Valid
Item16	25.27	19.041	.683	Valid
Item17	25.41	18.507	.660	Valid
Item24	25.53	17.499	.611	Valid
Item25	25.31	17.871	.659	Valid

3. Keterasingan

Item-Total Statistics

	Scale Mean if Item Deleted	Scale Variance if Item Deleted	Corrected Item- Total Correlation	Keterangan
Item4	16.33	14.688	.309	Valid
Item9	15.09	18.051	-.022	Drop
Item10	15.96	13.375	.572	Valid
Item11	16.34	12.692	.421	Valid
Item18	16.66	14.779	.454	Valid
Item22	16.46	13.788	.506	Valid
Item23	16.31	13.436	.545	Valid

D. Daya Diskriminasi Aitem Motivasi Berprestasi
1. Memiliki Tanggung Jawab yang Besar

Item-Total Statistics

	Scale Mean if Item Deleted	Scale Variance if Item Deleted	Corrected Item- Total Correlation	Keterangan
Item1	58.53	46.108	.514	Valid
Item17	59.31	46.364	.441	Valid
Item33	59.30	46.213	.470	Valid
Item46	59.01	46.217	.413	Valid
Item52	59.87	53.128	-.173	Drop
Item9	59.40	44.765	.448	Valid
Item25	59.24	45.578	.444	Valid
Item41	59.17	43.883	.531	Valid
Item49	59.83	46.869	.395	Valid
Item2	58.24	45.665	.627	Valid
Item18	58.41	45.493	.592	Valid
Item34	58.99	46.304	.371	Valid
Item47	58.59	46.681	.366	Valid
Item10	59.06	45.707	.504	Valid
Item26	59.29	47.395	.270	Drop
Item42	59.17	45.651	.402	Valid
Item50	59.16	44.598	.463	Valid

2. Mempergunakan Umpan Balik dalam Perbuatannya

Item-Total Statistics				
	Scale Mean if Item Deleted	Scale Variance if Item Deleted	Corrected Item- Total Correlation	Keterangan
Item3	46.23	39.918	.408	Valid
Item19	46.34	38.547	.679	Valid
Item35	46.43	40.364	.392	Valid
Item11	46.46	38.107	.484	Valid
Item27	46.69	37.610	.602	Valid
Item43	46.59	40.043	.391	Valid
Item4	46.09	39.065	.507	Valid
Item20	46.56	38.163	.610	Valid
Item36	46.26	38.629	.487	Valid
Item48	46.54	38.397	.523	Valid
Item12	46.27	39.389	.412	Valid
Item28	46.50	38.659	.559	Valid
Item44	46.49	39.703	.383	Valid

3. Memilih Resiko yang Moderat atau Sedang dalam Melakukan Tugasnya

Item-Total Statistics

	Scale Mean if Item Deleted	Scale Variance if Item Deleted	Corrected Item- Total Correlation	Keterangan
Item5	36.31	23.523	.619	Valid
Item21	36.00	24.464	.513	Valid
Item37	35.67	25.876	.347	Valid
Item13	36.21	25.417	.393	Valid
Item29	36.89	24.306	.561	Valid
Item45	37.14	26.762	.282	Drop
Item51	36.53	23.847	.544	Valid
Item6	36.53	25.209	.427	Valid
Item22	36.19	26.095	.282	Drop
Item38	35.69	30.306	-.132	Drop
Item14	36.36	25.566	.365	Valid
Item30	37.19	25.748	.386	Valid

4. Melakukan Sesuatu dengan Cara Baru (Inovatif) dan Kreatif

Item-Total Statistics

	Scale Mean if Item Deleted	Scale Variance if Item Deleted	Corrected Item- Total Correlation	Keterangan
Item7	33.16	16.279	.392	Valid
Item23	33.33	16.311	.427	Valid
Item39	32.97	15.188	.613	Valid
Item15	33.27	17.157	.233	Drop
Item31	33.06	15.127	.531	Valid
Item8	33.34	15.446	.446	Valid
Item24	33.13	16.490	.392	Valid
Item16	33.07	16.966	.279	Drop
Item32	33.83	17.246	.246	Drop
Item40	33.20	15.930	.486	Valid

E. Reliabilitas *Mother Attachment*

1. Kepercayaan

Reliability Statistics

Cronbach's Alpha	N of Items
.614	10

2. Komunikasi

Reliability Statistics

Cronbach's Alpha	N of Items
.737	9

3. Keterasingan

Reliability Statistics

Cronbach's Alpha	N of Items
.712	6

F. Reliabilitas *Father Attachment*

1. Kepercayaan

Reliability Statistics

Cronbach's Alpha	N of Items
.853	10

2. Komunikasi

Reliability Statistics

Cronbach's Alpha	N of Items
.882	9

3. Keterasingan

Reliability Statistics

Cronbach's Alpha	N of Items
.761	6

G. Reliabilitas *Peer Attachment*

1. Kepercayaan

Reliability Statistics

Cronbach's Alpha	N of Items
.836	10

2. Komunikasi

Reliability Statistics

Cronbach's Alpha	N of Items
.833	8

3. Keterasingan

Reliability Statistics

Cronbach's Alpha	N of Items
.683	7

H. Reliabilitas Motivasi Berprestasi

1. Memiliki Tanggung Jawab yang Besar

Reliability Statistics

Cronbach's Alpha	N of Items
.809	17

2. Mempergunakan Umpan Balik dalam Perbuatannya

Reliability Statistics

Cronbach's Alpha	N of Items
.841	13

3. Memilih Resiko yang Moderat atau Sedang dalam Melakukan Tugasnya

Reliability Statistics

Cronbach's Alpha	N of Items
.749	12

4. Melakukan Sesuatu dengan Cara Baru (Inovatif) dan Kreatif

Reliability Statistics

Cronbach's Alpha	N of Items
.742	10

LAMPIRAN III: DATA DESKRIPTIF**A. Data Deskriptif *Attachment*****Statistics**

Attachment

N	Valid	130
	Missing	0
Mean		250.93
Std. Error of Mean		1.994
Median		249.00
Mode		242
Std. Deviation		22.732
Variance		516.763
Skewness		-.733
Std. Error of Skewness		.212
Kurtosis		3.830
Std. Error of Kurtosis		.422
Range		163
Minimum		144
Maximum		307
Sum		32621

Histogram

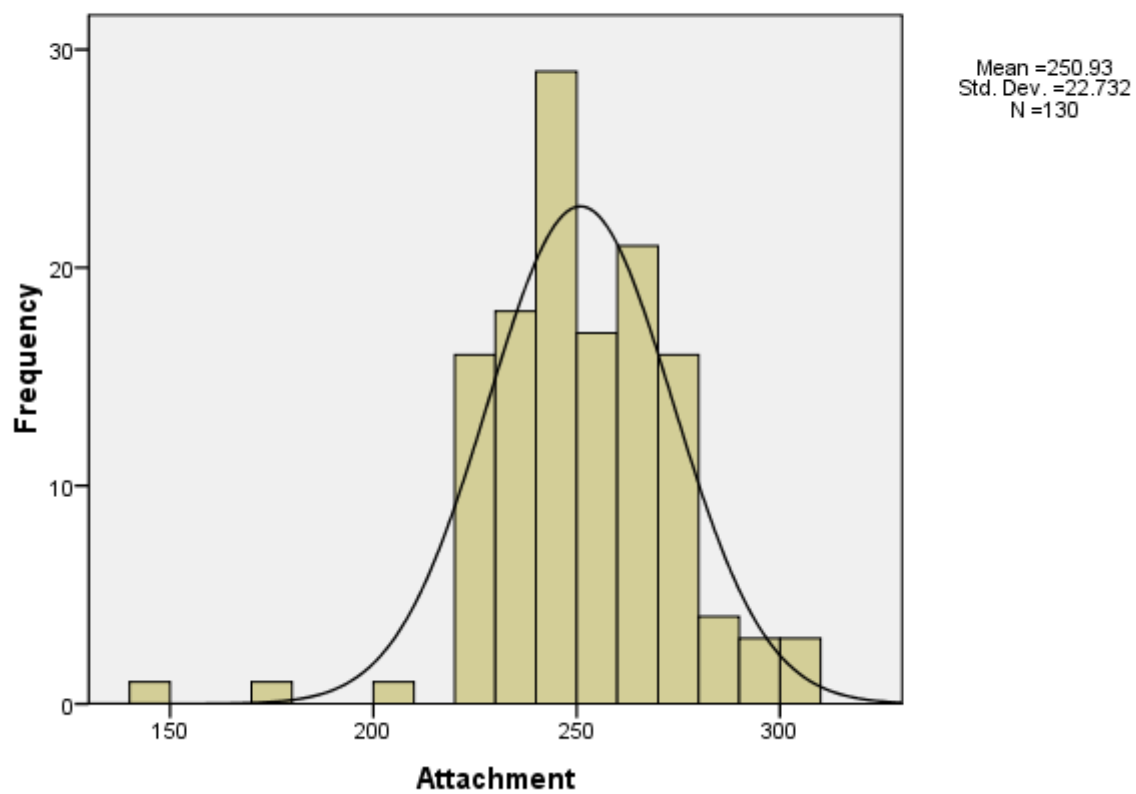

B. Data Deskriptif *Mother Attachment***Statistics**

Mother Attachment

N	Valid	130
	Missing	0
Mean		80.1692
Std. Error of Mean		.66653
Median		81.0000
Mode		81.00 ^a
Std. Deviation		7.59961
Variance		57.754
Skewness		-.924
Std. Error of Skewness		.212
Kurtosis		3.787
Std. Error of Kurtosis		.422
Range		53.00
Minimum		43.00
Maximum		96.00
Sum		1.04E4

Histogram

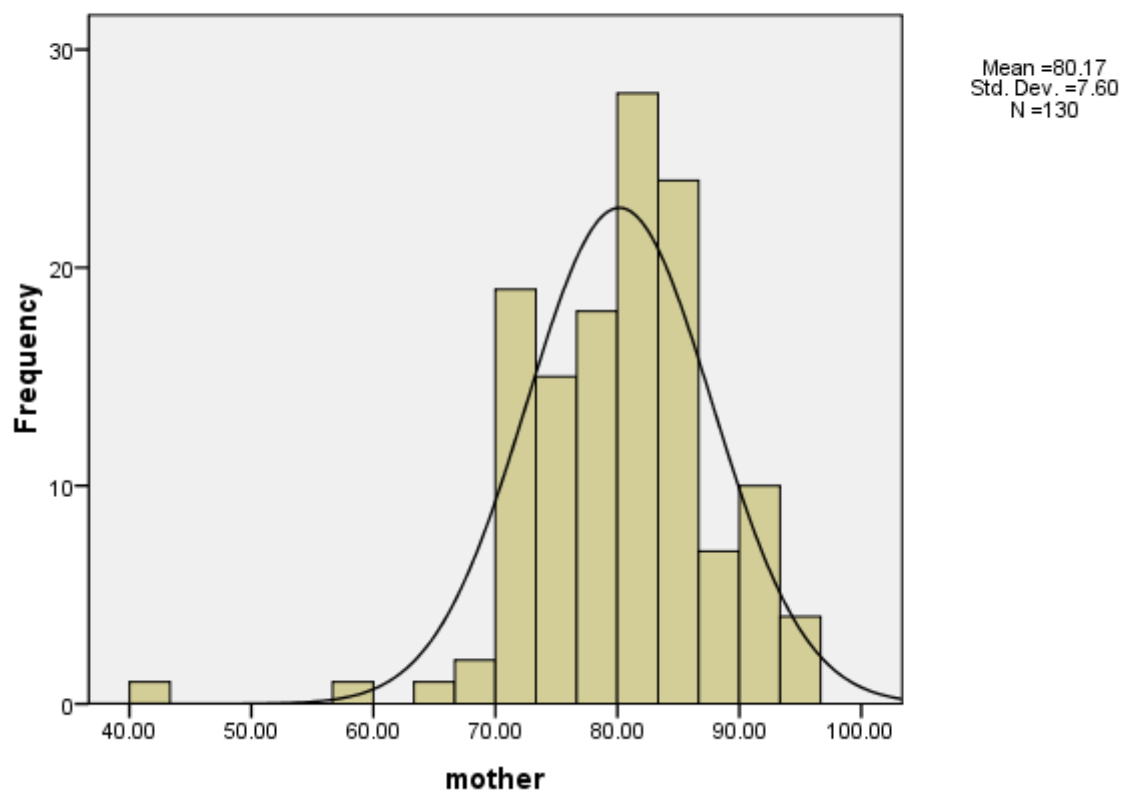

C. Data Deskriptif *Father Attachment***Statistics**

Father Attachment

N	Valid	130
	Missing	0
Mean		85.23
Std. Error of Mean		.833
Median		85.50
Mode		84 ^a
Std. Deviation		9.498
Variance		90.210
Skewness		-.576
Std. Error of Skewness		.212
Kurtosis		1.087
Std. Error of Kurtosis		.422
Range		58
Minimum		51
Maximum		109
Sum		11080

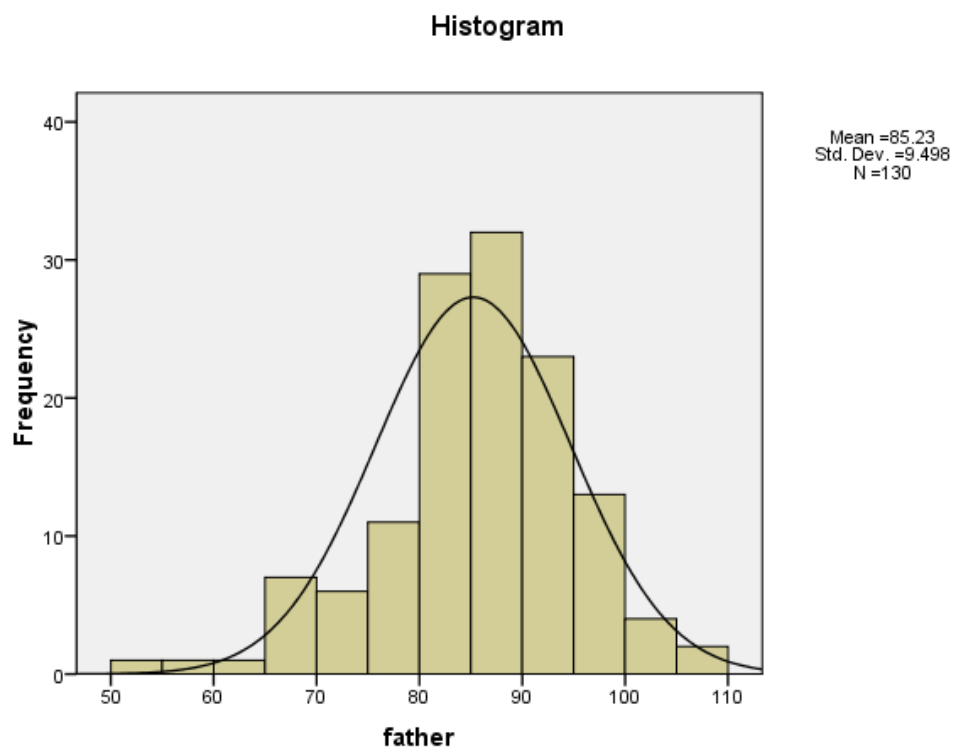

D. Data Deskriptif *Peer Attachment***Statistics**

N	Valid	130
	Missing	0
Mean		85.53
Std. Error of Mean		.871
Median		84.50
Mode		84
Std. Deviation		9.927
Variance		98.546
Skewness		-.668
Std. Error of Skewness		.212
Kurtosis		1.780
Std. Error of Kurtosis		.422
Range		59
Minimum		47
Maximum		106
Sum		11119

Histogram

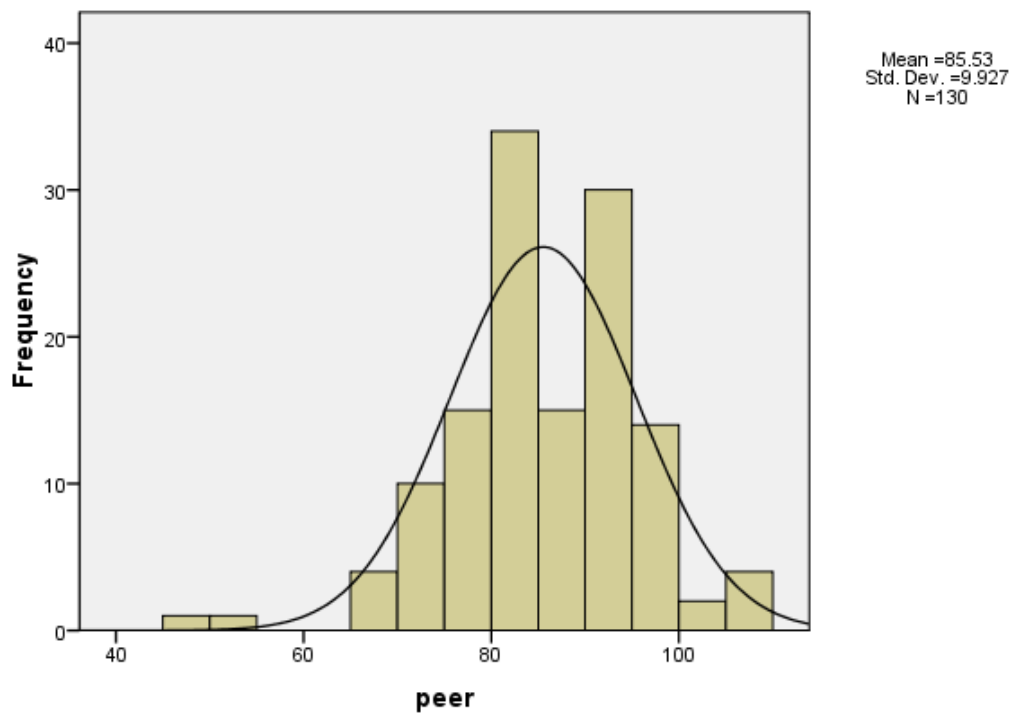

E. Data Deskriptif Motivasi Berprestasi**Statistics**

N	Valid	130
	Missing	0
Mean		160.39
Std. Error of Mean		1.572
Median		158.00
Mode		144
Std. Deviation		17.923
Variance		321.248
Skewness		.686
Std. Error of Skewness		.212
Kurtosis		.357
Std. Error of Kurtosis		.422
Range		83
Minimum		127
Maximum		210
Sum		20851

Histogram

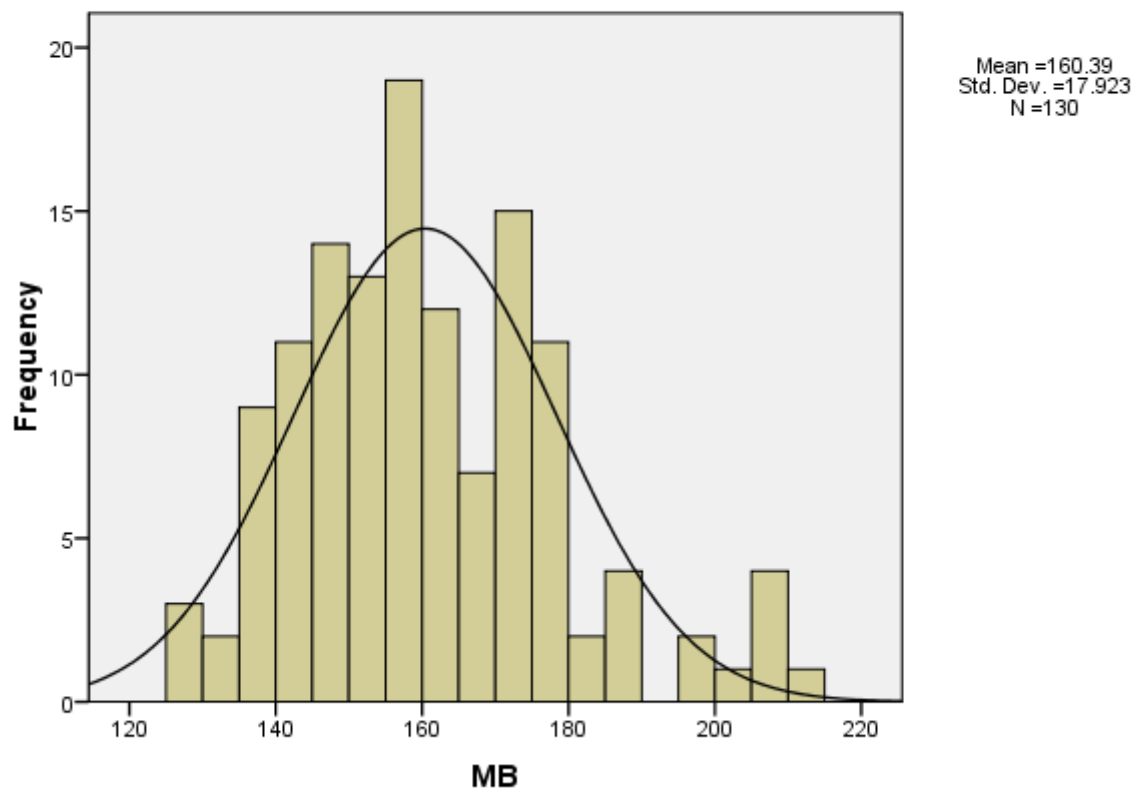

LAMPIRAN IV: UJI ASUMSI

A. Uji Normalitas

1. *Mother Attachment*

One-Sample Kolmogorov-Smirnov Test

		mother
N		130
Normal Parameters ^a	Mean	80.1692
	Std. Deviation	7.59961
Most Extreme Differences	Absolute	.067
	Positive	.060
	Negative	-.067
Kolmogorov-Smirnov Z		.759
Asymp. Sig. (2-tailed)		.611

a. Test distribution is Normal.

2. *Father Attachment*

One-Sample Kolmogorov-Smirnov Test

		father
N		130
Normal Parameters ^a	Mean	85.23
	Std. Deviation	9.498
Most Extreme Differences	Absolute	.092
	Positive	.045
	Negative	-.092
Kolmogorov-Smirnov Z		1.046
Asymp. Sig. (2-tailed)		.224

a. Test distribution is Normal.

3. Peer Attachment

One-Sample Kolmogorov-Smirnov Test

		peer
N		130
Normal Parameters ^a	Mean	85.53
	Std. Deviation	9.927
Most Extreme Differences	Absolute	.061
	Positive	.061
	Negative	-.058
Kolmogorov-Smirnov Z		.699
Asymp. Sig. (2-tailed)		.713

a. Test distribution is Normal.

4. Motivasi Berprestasi

One-Sample Kolmogorov-Smirnov Test

		Motivasi Berprestasi
N		130
Normal Parameters ^a	Mean	160.39
	Std. Deviation	17.923
Most Extreme Differences	Absolute	.093
	Positive	.093
	Negative	-.042
Kolmogorov-Smirnov Z		1.064
Asymp. Sig. (2-tailed)		.207

a. Test distribution is Normal.

B. Uji Linieritas

1. *Mother Attachment* — Motivasi Berprestasi

Model Summary and Parameter Estimates

Dependent Variable: Motivasi

Berprestasi

Equation	Model Summary					Parameter Estimates	
	R Square	F	df1	df2	Sig.	Constant	b1
Linear	.291	52.531	1	128	.000	58.400	1.272

The independent variable is Mother

Attachment.

2. *Father Attachment* — Motivasi Berprestasi

Model Summary and Parameter Estimates

Dependent Variable: Motivasi

Berprestasi

Equation	Model Summary					Parameter Estimates	
	R Square	F	df1	df2	Sig.	Constant	b1
Linear	.213	34.705	1	128	.000	86.110	.872

The independent variable is Father

Attachment.

3. *Peer Attachment* — Motivasi Berprestasi

Model Summary and Parameter Estimates

Dependent Variable: Motivasi

Berprestasi

Equation	Model Summary					Parameter Estimates	
	R Square	F	df1	df2	Sig.	Constant	b1
Linear	.189	29.797	1	128	.000	93.286	.785

The independent variable is Peer Attachment.

4. Attachment — Motivasi Berprestasi

Model Summary and Parameter Estimates

Dependent Variable:MB

Equation	Model Summary					Parameter Estimates	
	R Square	F	df1	df2	Sig.	Constant	b1
Linear	.325	61.764	1	128	.000	47.659	.449

The independent variable is Attachment.

C. Uji Korelasi

Correlations

		Motivasi Berprestasi	Mother	Father	Peer
MB	Pearson Correlation	1	.539**	.462**	.435**
	Sig. (2-tailed)		.000	.000	.000
	N	130	130	130	130
Mother	Pearson Correlation	.539**	1	.626**	.571**
	Sig. (2-tailed)	.000		.000	.000
	N	130	130	130	130
Father	Pearson Correlation	.462**	.626**	1	.497**
	Sig. (2-tailed)	.000	.000		.000
	N	130	130	130	130
Peer	Pearson Correlation	.435**	.571**	.497**	1
	Sig. (2-tailed)	.000	.000	.000	
	N	130	130	130	130

** . Correlation is significant at the 0.01 level (2-tailed).

Correlations

		Attachment	MB
Attachment	Pearson Correlation	1	.571**
	Sig. (2-tailed)		.000
	N	130	130
MB	Pearson Correlation	.571**	1
	Sig. (2-tailed)	.000	
	N	130	130

** . Correlation is significant at the 0.01 level (2-tailed).

LAMPIRAN V: UJI HIPOTESIS

A. *Mother Attachment, Father Attachment, Peer Attachment* – Motivasi berprestasi

Variables Entered/Removed^b

Model	Variables Entered	Variables Removed	Method
1	Peer, Father, Mother ^a		Enter

a. All requested variables entered.

b. Dependent Variable: Motivasi Berprestasi

Model Summary

Model	R	R Square	Adjusted R Square	Std. Error of the Estimate
1	.576 ^a	.331	.315	14.830

a. Predictors: (Constant), Peer, Father, Mother

ANOVA^b

Model		Sum of Squares	df	Mean Square	F	Sig.
1	Regression	13730.804	3	4576.935	20.812	.000 ^a
	Residual	27710.189	126	219.922		
	Total	41440.992	129			

a. Predictors: (Constant), Peer, Father, Mother

b. Dependent Variable: Motivasi Berprestasi

Coefficients^a

Model		Unstandardized Coefficients		Standardized Coefficients	T	Sig.
		B	Std. Error	Beta		
1	(Constant)	44.110	14.776		2.985	.003
	Mother	.817	.239	.346	3.426	.001
	Father	.319	.181	.169	1.769	.079
	Peer	.275	.164	.153	1.677	.096

a. Dependent Variable: MB

B. Attachment — Motivasi Berprestasi**Coefficients^a**

Model		Unstandardized Coefficients		Standardized Coefficients	T	Sig.
		B	Std. Error	Beta		
1	(Constant)	47.659	14.410		3.307	.001
	Attachment	.449	.057	.571	7.859	.000

a. Dependent Variable: MB

C. Mother Attachment — Motivasi Berprestasi**Model Summary**

Model	R	R Square	Adjusted R Square	Std. Error of the Estimate
1	.539 ^a	.291	.285	15.151

a. Predictors: (Constant), Mother

D. *Father Attachment* — Motivasi Berprestasi

Model Summary

Model	R	R Square	Adjusted R Square	Std. Error of the Estimate
1	.462 ^a	.213	.207	15.959

a. Predictors: (Constant), Father

E. *Peer Attachment* — Motivasi Berprestasi

Model Summary

Model	R	R Square	Adjusted R Square	Std. Error of the Estimate
1	.435 ^a	.189	.182	16.206

a. Predictors: (Constant), Peer

LAMPIRAN VI: SURAT *EXPERT JUDGMENT*

SURAT PERNYATAAN VALIDASI INSTRUMEN

EXPERT JUDGEMENT

Saya yang bertanda tangan di bawah ini:

Nama : Lussy Dwiutami Wahyuni, M.Pd
NIP : 197906252002122001
Prodi : Psikologi
Pendidikan Terakhir : Strata 2 (S2)
Bidang Keahlian : Evaluasi Pendidikan
No. Handphone : 08158833431

Menyatakan bahwa instrument motivasi berprestasi yang telah divalidasi: dapat digunakan/perlu perbaikan/tidak dapat digunakan*).

Demikian surat pernyataan ini dibuat untuk dapat digunakan sebagaimana mestinya. Atas kerja samanya diucapkan terima kasih.

Jakarta, 8 April 2016

Validator,



Lussy Dwiutami Wahyuni, M.Pd

NIP. 197906252002122001

SURAT PERNYATAAN VALIDASI INSTRUMEN

EXPERT JUDGEMENT

Saya yang bertanda tangan di bawah ini:

Nama : Irma Rosalinda, M.Si
NIP : 197101282005012001
Prodi : Psikologi
Pendidikan Terakhir : Strata 2 (S2)
Bidang Keahlian : Psikodiagnostik
No. Handphone : 085715208899

Menyatakan bahwa instrument *attachment* yang telah divalidasi: dapat digunakan/perlu perbaikan/tidak dapat digunakan*).

Demikian surat pernyataan ini dibuat untuk dapat digunakan sebagaimana mestinya. Atas kerja samanya diucapkan terima kasih.

Jakarta, 8 April 2016

Validator,



Irma Rosalinda, M.Si

NIP. 197101282005012001

LAMPIRAN VII: SURAT KETERANGAN IZIN MELAKUKAN PENELITIAN



KEMENTERIAN RISET, TEKNOLOGI, DAN PENDIDIKAN TINGGI UNIVERSITAS NEGERI JAKARTA

Kampus Universitas Negeri Jakarta, Jalan Rawamangun Muka, Jakarta 13220
Telepon/Faximile : Rektor : (021) 4893854, PR I : 4895130, PR II : 4893918, PR III : 4892926, PR IV : 4893982
BAUK : 4750930, BAAK : 4759081, BAPSI : 4752180
Bagian UHTP : Telepon. 4893726, Bagian Keuangan : 4892414, Bagian Kepegawaian : 4890536, Bagian HUMAS : 4898486
Laman : www.unj.ac.id

Nomor : 3928B/UN39.12/KM/2015
Lamp. : -
Hal : Permohonan Izin Mengadakan Penelitian
untuk Penulisan Skripsi

17 Desember 2015

Yth. Kepala SMP Negeri Negeri 51 Jakarta
Jl. Kejaksaan Kav. Pondok Bambu
Duren Sawit, Jakarta Timur

Kami mohon kesediaan Saudara untuk dapat menerima Mahasiswa Universitas Negeri Jakarta :

Nama : Ahadini Rahmi Z
Nomor Registrasi : 1125110350
Program Studi : Psikologi
Fakultas : Ilmu Pendidikan Universitas Negeri Jakarta
No. Telp/HP : 085319284475

Dengan ini kami mohon diberikan ijin mahasiswa tersebut, untuk dapat mengadakan penelitian guna mendapatkan data yang diperlukan dalam rangka Penulisan Skripsi. Skripsi tersebut dengan judul :
"Pengaruh Figur Attachment Terhadap Motivasi Berprestasi Pada Remaja"

Atas perhatian dan kerjasama Saudara, kami sampaikan terima kasih.

Kepala Biro Administrasi
Akademik dan Kemahasiswaan



Tembusan :
1. Dekan Fakultas Ilmu Pendidikan
2. Kaprog / Jurusan Psikologi

Drs. Syaifullah
NIP. 195702161984031001



KEMENTERIAN RISET, TEKNOLOGI, DAN PENDIDIKAN TINGGI
UNIVERSITAS NEGERI JAKARTA

Kampus Universitas Negeri Jakarta, Jalan Rawamangun Muka, Jakarta 13220
Telepon/Faximile : Rektor : (021) 4893854, PR I : 4895130, PR II : 4893918, PR III : 4892926, PR IV : 4893982
BAUK : 4750930, BAAK : 4759081, BAPSI : 4752180
Bagian UHTP : Telepon. 4893726, Bagian Keuangan : 4892414, Bagian Kepegawaian : 4890536, Bagian HUMAS : 4898486
Laman : www.unj.ac.id

Nomor : 3928A/UN39.12/KM/2015 17 Desember 2015
Lamp. : -
Hal : Permohonan Izin Mengadakan Penelitian
untuk Penulisan Skripsi

Yth. Kepala SMP Negeri Terbuka Duren Sawit 1
Jl. Kejaksaan Kav. Pondok Bambu
Duren Sawit, Jakarta Timur

Kami mohon kesediaan Saudara untuk dapat menerima Mahasiswa Universitas Negeri Jakarta :

Nama : Ahadini Rahmi Z
Nomor Registrasi : 1125110350
Program Studi : Psikologi
Fakultas : Ilmu Pendidikan Universitas Negeri Jakarta
No. Telp/HP : 085319284475

Dengan ini kami mohon diberikan ijin mahasiswa tersebut, untuk dapat mengadakan penelitian guna mendapatkan data yang diperlukan dalam rangka Penulisan Skripsi. Skripsi tersebut dengan judul :

"Pengaruh Figur Attachment Terhadap Motivasi Berprestasi Pada Remaja"

Atas perhatian dan kerjasama Saudara, kami sampaikan terima kasih.

Kepala Biro Administrasi
Akademik dan Kemahasiswaan



Drs. Syaifulah
NIP 195702161984031001

Tembusan :
1. Dekan Fakultas Ilmu Pendidikan
2. Kaprog / Jurusan Psikologi

LAMPIRAN VIII: SURAT KETERANGAN TELAH MELAKUKAN PENELITIAN



**PEMERINTAH PROVINSI DAERAH KHUSUS IBUKOTA JAKARTA
SUKU DINAS PENDIDIKAN WILAYAH I
KOTA ADMINISTRASI JAKARTA TIMUR
SMP TERBUKA DUREN SAWIT I**

Jl.Kejaksanaan Kav.Pondok Bambu Duren Sawit Jakarta Timur Telp. 8617042 Fex. 8617042
J A K A R T A

Kode Pos. 13430

SURAT KETERANGAN

Nomor : 2417 / 1.851.52 / 2016

Yang bertanda tangan di bawah ini :

N a m a : Kwatrin Askarini, M.Pd.
NIP/NRK : 196202131983022001/133609
Pangkat/Gol : Pembina/IVa
Jabatan : Kepala Sekolah

Menerangkan bahwa

N a m a : Ahadini Rahmi Z.
NIRM/NPM : 1125110350
Program Studi : Psikologi
Jenjang Pendidikan : (S1) Strata Satu
Universitas : Universitas Negeri Jakarta (UNJ)
Fakultas Ilmu Pendidikan

Judul Skripsi : "Pengaruh Figur Attachment Terhadap Motivasi Berprestasi Pada Remaja"

Mahasiswa tersebut di atas telah melaksanakan penelitian mulai tanggal 19 s.d 26 April 2016 untuk mendapatkan data yang diperlukan sebagai bahan dalam penyusunan Skripsi.

Demikian surat keterangan ini kami buat untuk dapat dipergunakan dengan sebaik-baiknya.

Jakarta, 2 Mei 2016

Kepala SMP Terbuka
Duren Sawit I



Kwatrin Askarini, M.Pd
NIP. 196202131983022001



PEMERINTAH PROVINSI DAERAH KHUSUS IBUKOTA JAKARTA
SUKU DINAS PENDIDIKAN WILAYAH I
KOTA ADMINISTRASI JAKARTA TIMUR
SEKOLAH MENENGAH PERTAMA (SMP) NEGERI 51 JAKARTA
 Jl.Kejaksanaan Kav.Pondok Bambu Duren Sawit Jakarta Timur Telp. 8617042 Fex. 8617042
 J A K A R T A

Kode Pos. 13430

SURAT KETERANGAN

Nomor : 2416 / 1.851.52 / 2016

Yang bertanda tangan di bawah ini :

N a m a : Kwatrin Askarini, M.Pd.
 NIP/NRK : 196202131983022001/133609
 Pankat/Gol : Pembina/IVa
 Jabatan : Kepala Sekolah

Menerangkan bahwa

N a m a : Ahadini Rahmi Z.
 NIRM/NPM : 1125110350
 Program Studi : Psikologi
 Jenjang Pendidikan : (S1) Strata Satu
 Universitas : Universitas Negeri Jakarta (UNJ)
 Fakultas Ilmu Pendidikan

Judul Skripsi : *"Pengaruh Figur Attachment Terhadap Motivasi Berprestasi Pada Remaja"*

Mahasiswa tersebut di atas telah melaksanakan penelitian mulai tanggal 19 s.d 26 April 2016 untuk mendapatkan data yang diperlukan sebagai bahan dalam penyusunan Skripsi.

Demikian surat keterangan ini kami buat untuk dapat dipergunakan dengan sebaik-baiknya.

Jakarta, 2 Mei 2016

KEPALA SMP NEGERI 51
 JAKARTA



Kwatrin
 KWATRIN ASKARINI, M.Pd
 NIP. 196202131983022001