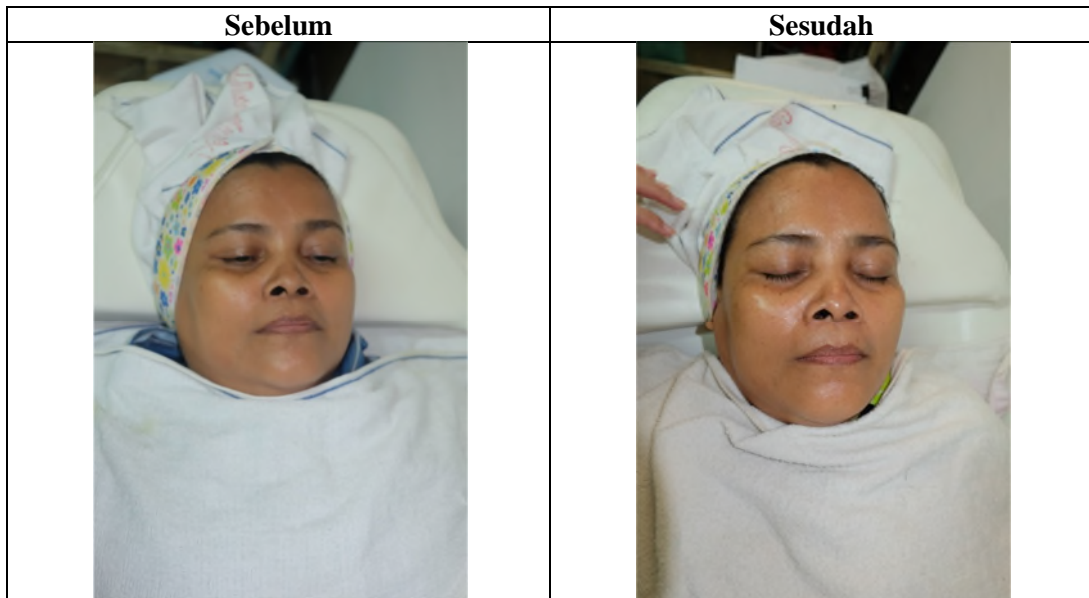

## Lampiran 26:

## FOTO LANGKAH-LANGKAH EKSPERIMEN EKSTRAK ALMOND

| Sebelum   | Pembersihan   | Pembersihan   | Pengukuran   | Pemberian Ekstrak Almond  |
|---|---|---|--|---|
|    |    |    |    |    |
|    |    |    |    |    |
|   |   |   |   |   |
|  |  |  |  |  |
|  |  |  |  |  |

**HASIL SEBELUM DAN SESUDAH MENGGUNAKAN EKTRAK ALMOND**

## Lampiran 27

## FOTO LANGKAH-LANGKAH EKSPERIMEN KONTROL MINYAK ZAITUN

| Sebelum   | Pembersihan   | Pembersihan   | Pengukuran   | Pemberian Kontrol   |
|---|---|---|--|---|
|    |    |    |    |    |
|    |    |    |    |    |
|   |   |   |   |   |
|  |  |  |  |  |
|  |  |  |  |  |

**HASIL SEBELUM DAN SESUDAH MENGGUNAKAN KONTROL MINYAK  
ZAITUN**



## PERJANJIAN PENELITIAN

Yang bertanda tangan dibawah ini,

Nama : Lina

Usia : 40 Tahun

Alamat : Jl. Pemuda 3 RT13/02

No. Telpon : 02198198498

Dengan ini saya menyatakan bersedia menjadi model penelitian dengan judul **Pengaruh Penggunaan Ekstrak Almond Terhadap Hasil Kelembapan Kulit Wajah Kering**, dan tidak akan menuntut kepada peneliti apabila terjadi hal – hal yang tidak diinginkan dalam jangka panjang setelah perawatan dengan menggunakan ekstrak almond.

Jakarta, 29 Juli 2015

Model Penelitian

## PERJANJIAN PENELITIAN

Yang bertanda tangan dibawah ini,

Nama : Odah

Usia : 36 Tahun

Alamat : Jl.Pemud 3 RT13/02

No. Telpon :02180707177

Dengan ini saya menyatakan bersedia menjadi model penelitian dengan judul **Pengaruh Penggunaan Ekstrak Almond Terhadap Hasil Kelembapan Kulit Wajah Kering**, dan tidak akan menuntut kepada peneliti apabila terjadi hal – hal yang tidak diinginkan dalam jangka panjang setelah perawatan dengan menggunakan ekstrak almond.

Jakarta, 29 Juli 2015

Model Penelitian

## PERJANJIAN PENELITIAN

Yang bertanda tangan dibawah ini,

Nama : Elisah

Usia : 38 Tahun

Alamat : Jl.Pemuda 2 RT10/03

No. Telpon : 087881967650

Dengan ini saya menyatakan bersedia menjadi model penelitian dengan judul **Pengaruh Penggunaan Ekstrak Almond Terhadap Hasil Kelembapan Kulit Wajah Kering**, dan tidak akan menuntut kepada peneliti apabila terjadi hal – hal yang tidak diinginkan dalam jangka panjang setelah perawatan dengan menggunakan ekstrak almond.

Jakarta, 29 Juli 2015

Model Penelitian

## PERJANJIAN PENELITIAN

Yang bertanda tangan dibawah ini,

Nama : Hamidah  
Usia :37 Tahun  
Alamat :Jl.Pemuda 2 RT11/03  
No. Telpon :

Dengan ini saya menyatakan bersedia menjadi model penelitian dengan judul **Pengaruh Penggunaan Ekstrak Almond Terhadap Hasil Kelembapan Kulit Wajah Kering**, dan tidak akan menuntut kepada peneliti apabila terjadi hal – hal yang tidak diinginkan dalam jangka panjang setelah perawatan dengan menggunakan ekstrak almond.

Jakarta, 29 Juli 2015

Model Penelitian



## PERJANJIAN PENELITIAN

Yang bertanda tangan dibawah ini,

Nama : Ati Suryati

Usia : 38 Tahun

Alamat : Jl.Pemuda 3 RT 13/02

No. Telpon :

Dengan ini saya menyatakan bersedia menjadi model penelitian dengan judul **Pengaruh Penggunaan Ekstrak Almond Terhadap Hasil Kelembapan Kulit Wajah Kering**, dan tidak akan menuntut kepada peneliti apabila terjadi hal – hal yang tidak diinginkan dalam jangka panjang setelah perawatan dengan menggunakan ekstrak almond.

Jakarta, 29 Juli 2015

Model Penelitian

## PERJANJIAN PENELITIAN

Yang bertanda tangan dibawah ini,

Nama : Hartini

Usia : 38 Tahun

Alamat : Jl.Pemuda 3 RT 12/02

No. Telpon : -

Dengan ini saya menyatakan bersedia menjadi model penelitian dengan judul **Pengaruh Penggunaan Ekstrak Almond Terhadap Hasil Kelembapan Kulit Wajah Kering**, dan tidak akan menuntut kepada peneliti apabila terjadi hal – hal yang tidak diinginkan dalam jangka panjang setelah perawatan dengan menggunakan kontrol minyak zaitun.

Jakarta, 29 Juli 2015

Model Penelitian

**PERJANJIAN PENELITIAN**

Yang bertanda tangan dibawah ini,

Nama : Penny

Usia : 36 Tahun

Alamat : Jl.Pemuda 3 RT12/02

No. Telpon : -

Dengan ini saya menyatakan bersedia menjadi model penelitian dengan judul **Pengaruh Penggunaan Ekstrak Almond Terhadap Hasil Kelembapan Kulit Wajah Kering**, dan tidak akan menuntut kepada peneliti apabila terjadi hal – hal yang tidak diinginkan dalam jangka panjang setelah perawatan dengan menggunakan kontrol minyak zaitun.

Jakarta, 29 Juli 2015

Model Penelitian

## PERJANJIAN PENELITIAN

Yang bertanda tangan dibawah ini,

Nama : Eti

Usia : 37 Tahun

Alamat : Jl.Pemuda 3 no.18

No. Telpon : -

Dengan ini saya menyatakan bersedia menjadi model penelitian dengan judul **Pengaruh Penggunaan Ekstrak Almond Terhadap Hasil Kelembapan Kulit Wajah Kering**, dan tidak akan menuntut kepada peneliti apabila terjadi hal – hal yang tidak diinginkan dalam jangka panjang setelah perawatan dengan menggunakan kontrol minyak zaitun.

Jakarta, 29 Juli 2015

Model Penelitian

## PERJANJIAN PENELITIAN

Yang bertanda tangan dibawah ini,

Nama : Dahlia

Usia : 39 Tahun

Alamat : Jl.Pemuda 3 no.11

No. Telpon : -

Dengan ini saya menyatakan bersedia menjadi model penelitian dengan judul **Pengaruh Penggunaan Ekstrak Almond Terhadap Hasil Kelembapan Kulit Wajah Kering**, dan tidak akan menuntut kepada peneliti apabila terjadi hal – hal yang tidak diinginkan dalam jangka panjang setelah perawatan dengan menggunakan kontrol minyak zaitun.

Jakarta, 29 Juli 2015

Model Penelitian

## PERJANJIAN PENELITIAN

Yang bertanda tangan dibawah ini,

Nama : Laura

Usia : 40 Tahun

Alamat : Jl.Pemuda 3 no.30

No. Telpon : -

Dengan ini saya menyatakan bersedia menjadi model penelitian dengan judul **Pengaruh Penggunaan Ekstrak Almond Terhadap Hasil Kelembapan Kulit Wajah Kering**, dan tidak akan menuntut kepada peneliti apabila terjadi hal – hal yang tidak diinginkan dalam jangka panjang setelah perawatan dengan menggunakan kontrol minyak zaitun.

Jakarta, 29 Juli 2015

Model Penelitian