BAB IV

HASIL PENELITIAN

A. Deskripsi Data

Setelah dilakukan pengambilan data kemudian dikumpulkan dan diolah maka diperoleh hasil prosentase pertandingan yang keputusan wasitnya diprotes oleh pemain pada Liga Kompas Gramedia 2013. Menurut data yang diperoleh jumlah pertandingan yang keputusan wasitnya diprotes oleh pemain sebanyak 20 dari 240 pertandingan, dari 20 pertandingan itu ada 27 keputusan wasit yang diprotes oleh pemain, yaitu: gol 2, pelanggaran 22, *offside* 3.

Pada penelitian ini, akan dipaparkan mengenai jumlah prosentase pertandingan yang keputusan wasitnya diprotes oleh pemain pada Liga Kompas Gramedia 2013 selama 240 pertandingan dan akan membahas lebih lanjut tentang analisis kejadian sebelum keputusan wasit diprotes pada Liga Kompas Gramedia 2013. Berikut ini adalah tabel keseluruhan keputusan wasit yang diprotes pada Liga Kompas Gramedia 2013.

Distribusi frekuensi keputusan wasit yang diprotes dan tidak diprotes oleh pemain pada Liga Kompas Gramedia 2013

Tabel 4.1

NO	KEPUTUSAN WASIT	(+)	%	(-)	%
1	Throw in	1632	26,5%	0	0%
2	Pelanggaran	1599	25,8%	22	81,5%
3	Offside	853	13,8%	3	11,1%
4	Gol	727	11,8%	2	7,4%
5	Corner kick	712	11,5%	0	0%
6	Goal kick	632	10,6%	0	0%
TOTAL		6155	100%	27	100%

Keterangan:

(+) : Keputusan wasit yang tidak diprotes

(-) : Keputusan wasit yang diprotes

% : Prosentase

Gambar 4.1

Diagram batang keputusan wasit yang diprotes oleh pemain pada Liga Kompas Gramedia 2013

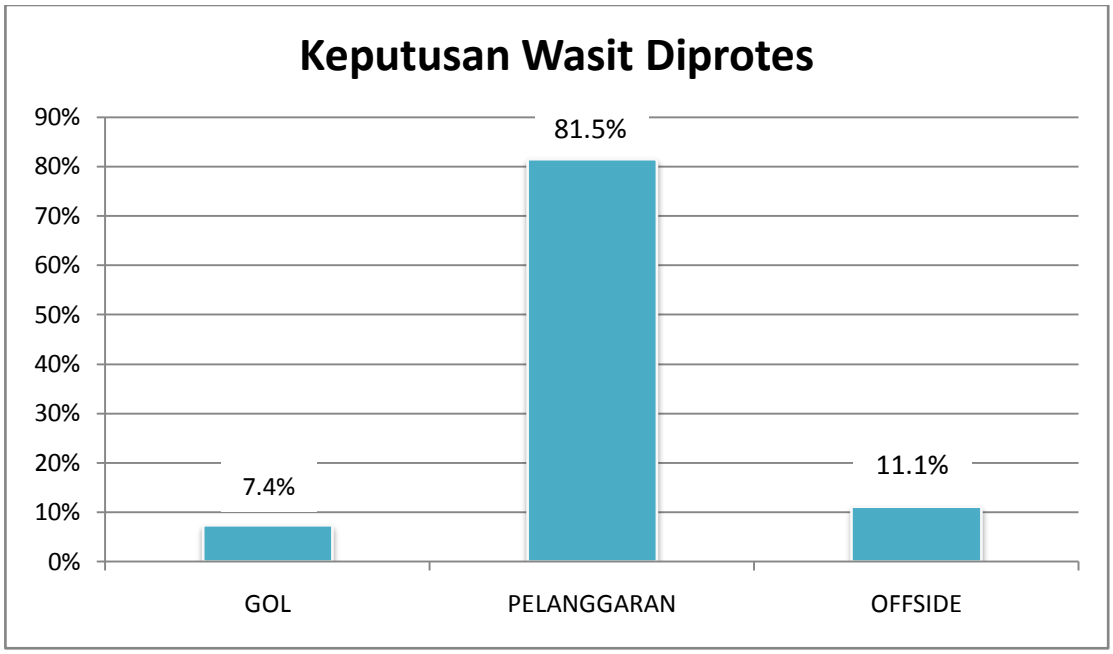

Berdasarkan gambar diagram batang diatas, prosentase tertinggi yaitu keputusan wasit yang diprotes pada saat menentukan pelanggaran memperoleh sebanyak 81,5% sedangkan urutan setelahnya adalah keputusan wasit dalam mengambil keputusan *offside* sebanyak 11,1%.

Tabel 4.2

Prosentase jumlah pertandingan yang keputusan wasitnya diprotes oleh pemain pada Liga Kompas Gramedia 2013

NO	Keputusan Wasit	Jumlah Pertandingan	Prosentase
1	Diprotes	20	8,4%
2	Tidak dipotes	220	91,6%
	TOTAL	**240**	**100%**

Berdasarkan tabel di atas didapatkan prosentase jumlah pertandingan yang keputusan wasitnya diprotes oleh pemain pada Liga Kompas Gramedia 2013 adalah 20 atau 8,4 % dari 240 pertandingan.

Gambar 4.2

Diagram *pie* prosentase jumlah pertandingan pada Liga Kompas Gramedia 2013

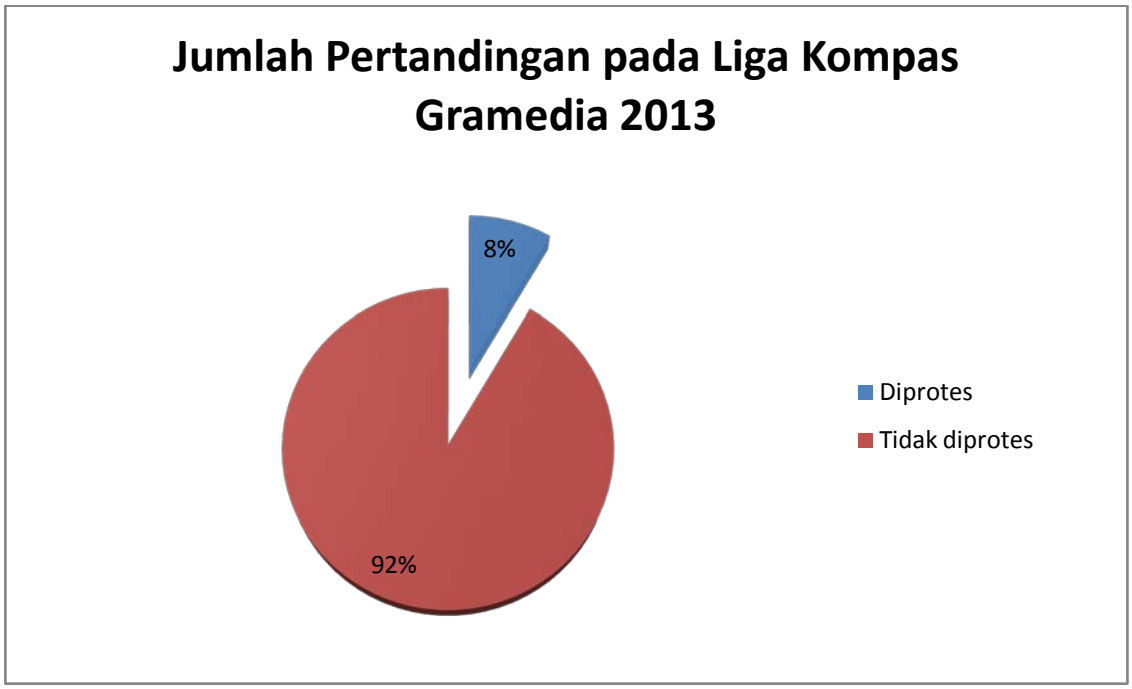

Berdasarkan gambar Diagram *Pie* diatas, prosentase pertandingan yang diprotes oleh pemain adalah 8,4%.

B. Analisis Data

Analisis keputusan wasit yang diprotes oleh pemain pada Liga Kompas Gramedia 2013

Berdasarkan tabel data dan grafik tentang jumlah pertandingan yang keputusan wasitnya diprotes oleh pemain pada Liga Kompas Gramedia 2013 dengan total 20 pertandingan atau 8,4% dari 240 pertandingan, dan didapatkan 3 keputusan wasit yang sering diprotes oleh pemain dari gol ada 2 atau 7,4%, pelanggaran 81,5% dan *offside* 3 atau 11,1%.

Dari 3 faktor tersebut peneliti melakukan analisa terhadap faktor diatas. Dari hasil penelitian di lapangan berupa video yang diolah dengan cara merubah format video menjadi sebuah rangkaian kejadian yang berupa foto dengan menggunakan program **ULEAD VIDEO STUDIO 11 PLUS** untuk mengetahui kejadian sebelum keputusan wasit diprotes.

Berdasarkan hasil program komputer tersebut maka analisa yang didapat adalah sebagai berikut :

1. Anilisis keputusan wasit yg diprotes oleh pemain pada pelanggaran

Pekan 7	: JNC vs ASIOP
Wasit	: Novendri
Asst. Wasit 1	: Iwan Machmud
Asst. Wasit 2	: Basuki
Wasit Cadangan	: Suma

Gambar Peristiwa 1

(a)

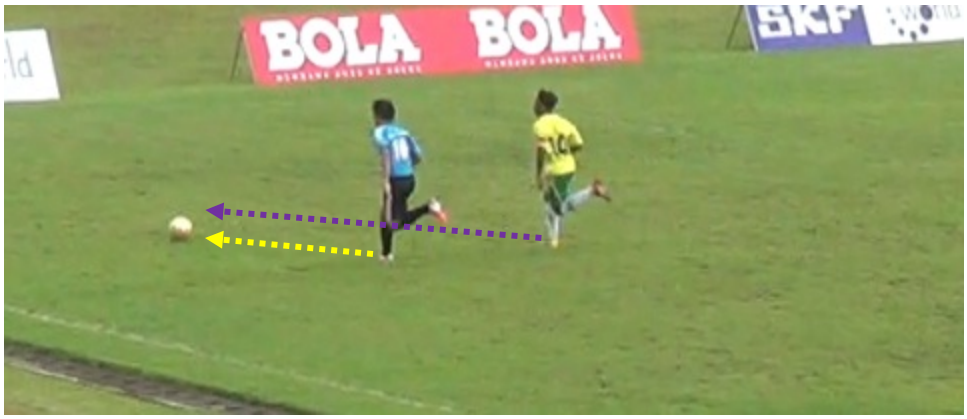

(b)

(c)

(d)

(e)

(f)

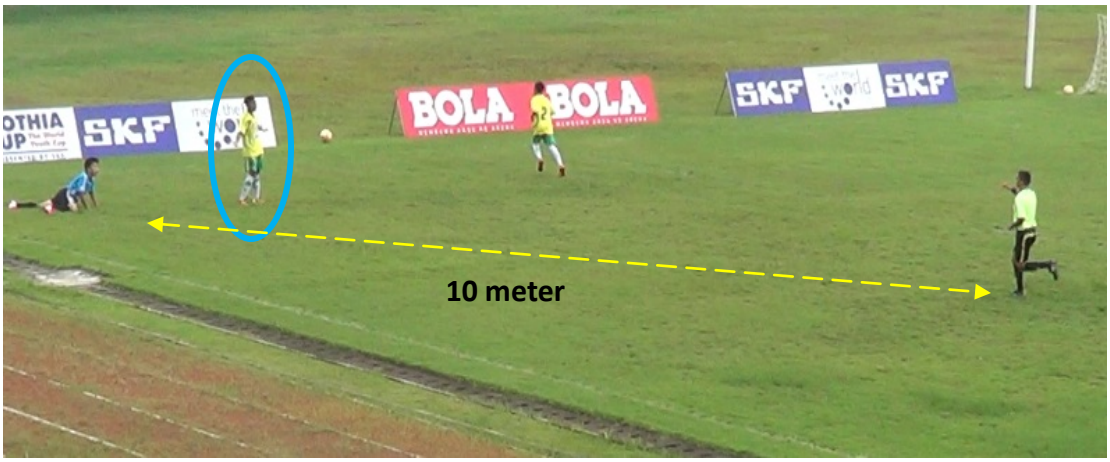

Gambar 4.3

Sumber: Dokumen Penelitian

Analisis Peristiwa 1

a) Terlihat pada gambar (a) pemain bertahan (baju kuning) tertinggal pada saat mengejar bola dengan pemain menyerang (baju biru), kearah ruang kosong.
b) Lalu pemain bertahan melakukan *sliding tackle,* tapi *sliding tackle*nya terlambat pemain menyerang sudah mendorong bola melewati *sliding tackle* pemain bertahan.
c) Dapat terlihat jelas pada gambar (c) kalau *sliding tackle* pemain bertahan mengenai kaki pemain menyerang (terlihat pada lingkaran merah) dan bola bergulir melewati pemain bertahan.
d) Pemain menyerang terjatuh akibat *sliding tackle* dari pemain bertahan, akibatnya pemain menyerang tidak dapat menguasai bola kembali.
e) Pemain bertahan bangun dan melakukan reaksi kecewa atau protes terhadap keputusan wasit yang menyatakan pelanggaran. Terlihat pada gambar (e) yang dilingkari biru.
f) Pada gambar (f) pemain bertahan melakukan reaksi kecewa terhadap wasit (didalam lingkaran biru), dan wasit mengambil keputusan atas *sliding tackle* tersebut bahwa itu pelanggaran dan memberikan tendangan bebas langsung. Keputusan wasit itu sesuai dengan Peraturan Permainan 12 tentang pelanggaran dan kelakuan

yang tidak sopan, *mentackle*/menyerang lawan dan jarak wasit dengan kejadian tidak jauh.

2. Anilisis keputusan wasit yg diprotes oleh pemain pada pelanggaran

Pekan 7	: JNC vs ASIOP
Wasit	: Novendri
Asst. Wasit 1	: Iwan Machmud
Asst. Wasit 2	: Basuki
Wasit Cadangan	: Suma

Gambar Peristiwa 2

(a)

(b)

(c)

(d)

Gambar 4.4

Sumber: Dokumen Penelitian

Analisis Peristiwa 2

a) Pada gambar (a) terlihat bola melayang di daerah kotak *penalty* dan beberapa pemain bertahan (baju biru) dan pemain menyerang (baju kuning) yang siap menyundul bola.

b) Pada gambar (b) pemain bertahan berhasil menyundul bola, tetapi bola mengenai tangan pemain bertahan lainnya (yang dilingkari warna merah).

c) Wasit menunjuk titik *penalty*, ada satu pemain bertahan yang melakukan protes terhadap wasit.

d) Pada gambar (d) ada beberapa pemain bertahan yang bereaksi terhadap keputusan wasit. Tapi wasit sudah memutuskan bahwa itu pelanggaran (*hand ball*) dan memberikan *penalty kick*. Keputusan wasit sesuai dengan Peraturan Permainan 14 tentang *penalty kick*, pelanggaran dilakukan di dalam daerah *penaltynya* sendiri pada saat bola masih dalam permainan maka harus dihukum *penalty kick*.

3. Anilisa keputusan wasit yg diprotes oleh pemain pada pelanggaran

Pekan 8	: JNC vs One Way
Wasit	: Rudiansyah
Asst. Wasit 1	: Samsuri
Asst. Wasit 2	: Wibowo
Wasit Cadangan	: Catur

Gambar Peristiwa 3

(a)

(b)

(c)

(d)

(e)

Gambar 4.5

Sumber: Dokumen Penelitian

Analisis Peristiwa 3

a) Pada gambar (a) terlihat perebutan bola antara pemain menyerang (baju putih) dengan pemain bertahan (baju kuning), pemain menyerang sedang menguasai bola dan pemain bertahan berusaha merebut bola, wasit pun sedang mengamati.
b) Pemain bertahan merebut bola dengan keras, bukan bola yang ditendang tapi kaki dari pemain menyerang yang ditendangnya seperti yang terlihat digambar (b) yang dilingkari merah.
c) Wasit meniup pluit menyatakan pelanggaran untuk pemain bertahan dan memberikan tendangan bebas langsung, pemain menyerang pun terjatuh akibat tendangan dari pemain bertahan tersebut.
d) Pemain bertahan bereaksi keras terhadap keputusan wasit seperti yang terlihat pada gambar (d) yang dilingkari garis biru kepada wasit.
e) Wasit pun memperingati dengan memberikan kartu kuning kepada pemain bertahan tersebut. Keputusan wasit sesuai dengan Peraturan Permainan 12 tentang pelanggaran dan kelakuan yang tidak sopan, menyatakan pelanggaran karena pemain bertahan menendang pemain menyerang. Dan memberikan kartu kuning karena pemain bertahan bereaksi keras terhadap wasit.

4. Anilisis keputusan wasit yg diprotes oleh pemain pada pelanggaran

Pekan 8	: VILLA 2000 vs Cibinong Putra
Wasit	: Edi Buchori
Asst. Wasit 1	: Sarifudin
Asst. Wasit 2	: Ibrahim
Wasit Cadangan	: Suryadi

Gambar Peristiwa 4

(a)

(b)

(c)

(d)

Gambar 4.6

Sumber: Dokumen Penelitian

Analisis Peristiwa 4

a) Pada gambar (a) terlihat pemain menyerang (baju *orange*) menendang bola dan pemain bertahan (baju putih) berusaha menghalau bola dengan cara melompat.

b) Bola hasil tendangan pemain menyerang mengenai tangan pemain bertahan pada gambar (b) (yang dilingkari merah) yang berarti *hand ball*.

c) Wasit menunjuk titik *penalty*, pemain bertahan bereaksi berusaha memprotes kepada keputusan wasit pada gambar (c) (yang dilingkari biru)

d) Pemain bertahan menghampiri wasit dan tetap memprotes wasit tapi wasit tetap dengan keputusan wasit bahwa itu pelanggaran. Keputusan wasit sesuai dengan Peraturan Permainan 14 tentang *penalty kick*, pelanggaran dilakukan di dalam daerah *penaltynya* sendiri pada saat bola masih dalam permainan maka harus dihukum *penalty kick*.

5. Anilisa keputusan wasit yg diprotes oleh pemain pada *offside*

Pekan 16	: Mandiri Jaya Bogor vs Pelita Jaya
Wasit	: Sarifudin
Asst. Wasit 1	: Beni.S
Asst. Wasit 2	: Wibowo
Wasit Cadangan	: Aron Winter

Gambar Peristiwa 5

(a)

(b)

(c)

(d)

Gambar 4.7

Sumber: Dokumen Penelitian

Analisis Peristiwa 5

a) Pada gambar (a) terlihat pemain menyerang (baju hijau) sedang mengesekusi tendangan bebas.
b) Bola hasil tendangan bebas tersebut langsung mengarah ke gawang lawan terlihat di gambar (a) (yang dilingkari warna kuning), dan ada pemain menyerang yang berada di posisi *offside* (yang dilingkari warna merah).
c) Pada gambar (c) terlihat bola hasil tendangan bebas tersebut langsung masuk kedalam gawang pemain bertahan (yang dilingkari warna kuning), dan pemain menyerang yang sudah berada di posisi *offside* tidak sama sekali mengganggu (yang dilingkari warna merah).
d) Wasit menganulir gol tersebut karena menganggap ada pemain menyerang yang offside. Pada gambar (d) terlihat pemain menyerang yang melakukan tendangan bebas bereaksi terhadap keputusan wasit tersebut dengan protes terhadap *assisten* wasit (yang dilingkari warna biru).

   Keputusan wasit ini tidak sesuai dengan Peraturan Permainan 11 tentang *offside,* seorang pemain yang berada pada posisi *offside* hanya dapat dihukum jika pada saat itu bola menyentuh atau sedang dimainkan oleh salah seorang temannya, dia terlibat aktif dalam permainan dengan mengganggu/menghalang-halangi pemain lawan.