

## LAMPIRAN

### Lampiran 1

#### INSTRUMEN PENELITIAN

Sukamanah, Juni 2019

Yth.

Bapak/Ibu,

Di Desa Sukamanah

Dalam rangka penyusunan skripsi yang akan saya buat dengan judul “Perbandingan Konsumsi eks Petani Pasca Perubahan Mata Pencaharian ( Di Desa Sukamanah, Kecamatan Rajeg Kabupaten Tangerang dan Desa Pasir Kembang, Kecamatan Maja Kabupaten Lebak)”, maka saya memohon bantuan kepada Bapak/Ibu untuk mengisi angket yang akan saya berikan dengan sejujur-jujurnya. Oleh karena itu, saya mengharapkan bantuan dari Bapak/Ibu agar dapat mempermudah penyusunan skripsi yang akan saya buat. Data yang akan saya peroleh dari Bapak/Ibu akan saya jamin kerahas iaannya. Atas perhatian Bapak/Ibu, saya mengucapkan terima kasih.

Peneliti

Dika Wiratama



*Building  
Future  
Leaders*

**KEMENTERIAN PENDIDIKAN NASIONAL  
UNIVERSITAS NEGERI JAKARTA**

Kampus Universitas Negeri Jakarta, Jalan Rawamangun Muka, Jakarta 13220  
Telp /Fax. : Rektor ( 021 ) 4893854, PR.I 4895130, PR.II : 4893918, PR.III : 4892926, PR IV : 2893982,  
BAUK : 4750930, BAAK : 4759081, BAPSI : 4755118, BAG. UHTP : Telp. 4890046  
Bag. Keuangan : 4892414, Bag. Kepegawainan : 4890536, Bag. Humas : 4898486

---

**KUESIONER PENELITIAN**

**A. Identitas Responden**

Nama : .....

Usia : .....

Jenis Kelamin : .....

Pendidikan Terakhir : .....

Status Perkawinan : .....

Profesi Saat ini : .....

---

## B. Daftar Pertanyaan

1. Berkaitan dengan pola konsumsi ( Konsumsi pangan/makanan dan non pangan/makanan) bagaimana pendapat bapak/ibu mengenai hal-hal berikut ini:

### Konsumsi Pangan

No	Pertanyaan	Sebelum	Sesudah
1	Berapa konsumsi beras keluarga anda per hari?	A. > 2 kg B. 2 Kg C. 1,5 Kg D. 1 Kg	A. > 2 kg B. 2 Kg C. 1,5 Kg D. 1 Kg
2	Berapa biaya untuk konsumsi beras perbulan keluarga anda?	A. >Rp500.000 B. Rp326.000-500.000 C. Rp150.000-325.000 D. Rp<150.000	A. >Rp500.000 B. Rp326.000-500.000 C. Rp150.000-325.000 D. Rp<150.000
3	Berapa kali keluarga anda mengkonsumsi buah?	A. Setiap hari B. Beberapa hari dalam minggu C. Satu hari dalam minggu D. Tidak pernah	A. Setiap hari B. Beberapa hari dalam minggu C. Satu hari dalam minggu D. Tidak pernah
4	Berapa biaya untuk konsumsi buah perbulan keluarga anda?	A. >Rp150.000 B. Rp91.000-150.000 C. Rp30.000-90.000 D. <Rp30.000	A. >Rp150.000 B. Rp91.000-150.000 C. Rp30.000-90.000 D. <Rp30.000
5	Berapa kali keluarga anda mengkonsumsi sayur?	A. Setiap hari B. Beberapa hari dalam minggu C. Satu hari dalam minggu D. Tidak pernah	A. Setiap hari B. Beberapa hari dalam minggu C. Satu hari dalam minggu D. Tidak pernah
6	Berapa biaya untuk konsumsi sayur perbulan keluarga anda?	A. >Rp150.000 B. Rp91.000-150.000 C. Rp30.000-90.000 D. <Rp30.000	A. >Rp150.000 B. Rp91.000-150.000 C. Rp30.000-90.000 D. <Rp30.000
7	Berapa kali keluarga mengkonsumsi sumber protein hewani( Daging, telur, ikan dll)?	A. Setiap hari B. Beberapa hari dalam minggu	A. Setiap hari B. Beberapa hari dalam minggu

		C. Satu hari dalam seminggu D. Tidak pernah	C. Satu hari dalam seminggu D. Tidak pernah
8	Apa jenis protein hewani yang sering di konsumsi?	A. Daging B. Ikan C. Telur D. dll	A. Daging B. Ikan C. Telur D. dll
9	Berapa biaya untuk konsumsi protein hewani (Daging, telur, ikan dll) perbulan keluarga anda?	A. >Rp500.000 B. Rp326.000-500.000 C. Rp150.000-325.000 D. Rp<150.000	A. >Rp500.000 B. Rp326.000-500.000 C. Rp150.000-325.000 D. Rp<150.000
10	Berapa kali keluarga anda mengkonsumsi sumber protein nabati( tempe, tahu, kacang kedelai)?	A. Setiap hari B. Beberapa hari dalam seminggu C. Satu hari dalam seminggu D. Tidak pernah	A. Setiap hari B. Beberapa hari dalam seminggu C. Satu hari dalam seminggu D. Tidak pernah
11	Apa jenis protein nabati yang sering di konsumsi?	A. Tempe B. Tahu C. Kacang kedelai D. dll	A. Tempe B. Tahu C. Kacang kedelai D. dll
12	Berapa biaya untuk konsumsi sumber protein nabati ( Tempe, tahu, kacang kedelai dll) perbulan keluarga anda?	A. >Rp150.000 B. Rp91.000-150.000 C. Rp30.000-90.000 D. <Rp30.000	A. >Rp150.000 B. Rp91.000-150.000 C. Rp30.000-90.000 D. <Rp30.000
13	Berapa kali keluarga anda mengkonsumsi bahan minuman ( Kopi, teh, gula, susu)	A. Setiap hari B. Beberapa hari dalam seminggu C. Satu hari dalam seminggu D. Tidak pernah	A. Setiap hari B. Beberapa hari dalam seminggu C. Satu hari dalam seminggu D. Tidak pernah
14	Berapa biaya untuk konsumsi bahan minuman (Kopi, teh, gula, susu) perbulan keluarga anda?	A. >Rp150.000 B. Rp91.000-150.000 C. Rp30.000-90.000 D. <Rp30.000	A. >Rp150.000 B. Rp91.000-150.000 C. Rp30.000-90.000 D. <Rp30.000

15	Berapa biaya untuk konsumsi keperluan dapur ( garam, minyak goreng, bawang merah, bawang putih dll)perbulan keluarga anda?	A. >Rp500.000 B. RP326.000-500.000 C. Rp150.000-325.000 D. Rp<150.000	A. >Rp500.000 B. RP326.000-500.000 C. Rp150.000-325.000 D. Rp<150.000
16	Berapa kali keluarga anda mengkonsumsi makanan jadi ( bakso, mie ayam, burger dll)?	A. Setiap hari B. Beberapa hari dalam minggu C. Satu hari dalam minggu D. Tidak pernah	A. Setiap hari B. Beberapa hari dalam minggu C. Satu hari dalam minggu D. Tidak pernah
17	Berapa biaya untuk konsumsi makanan jadi ( bakso, mie ayam, burger dll) perbulan keluarga anda?	A. >Rp150.000 B. Rp91.000-150.000 C. Rp30.000-90.000 D. <Rp30.000	A. >Rp150.000 B. Rp91.000-150.000 C. Rp30.000-90.000 D. <Rp30.000
18	Berapa kali keluarga anda mengkonsumsi makanan ringan?	A. Setiap hari B. Beberapa hari dalam minggu C. Satu hari dalam minggu D. Tidak pernah	A. Setiap hari B. Beberapa hari dalam minggu C. Satu hari dalam minggu D. Tidak pernah
19	Berapa biaya untuk konsumsi makanan ringan perbulan keluarga anda?	A. >Rp500.000 B. RP326.000-500.00 C. Rp150.000-325.000 D. Rp<150.000	A. >Rp500.000 B. RP326.000-500.00 C. Rp150.000-325.000 D. Rp<150.000

Konsumsi Non pangan

20	Berapa konsumsi rokok keluarga anda per hari?	A. > 3 Bungkus B. 2-3 Bungkus C. 1 Bungkus D. < 1 Bungkus	A. > 3 Bungkus B. 2-3 Bungkus C. 1 Bungkus D. < 1 Bungkus
21	Berapa biaya untuk konsumsi rokok perbulan keluarga anda?	A. >Rp500.000 B. Rp326.000-500.00 C. Rp150.000-325.000 D. Rp<150.000	A. >Rp500.000 B. Rp326.000-500.00 C. Rp150.000-325.000 D. Rp<150.000
22	Berapa biaya yang keluarga anda keluarkan membeli bahan bakar untuk konsumsi?	A. >Rp150.000 B. Rp91.000-150.000 C. Rp30.000-90.000 D. <Rp30.000	A. >Rp150.000 B. Rp91.000-150.000 C. Rp30.000-90.000 D. <Rp30.000
23	Berapa biaya konsumsi listrik rumah tangga perbulan?	A. >Rp150.000 B. Rp91.000-150.000 C. Rp30.000-90.000 D. <Rp30.000	A. >Rp150.000 B. Rp91.000-150.000 C. Rp30.000-90.000 D. <Rp30.000
24	Berapa biaya konsumsi air rumah tangga perbulan?	A. >Rp150.000 B. Rp91.000-150.000 C. Rp150.000-325.000 D. <Rp150.000	A. >Rp150.000 B. Rp91.000-150.000 C. Rp150.000-325.000 D. <Rp150.000
25	Berapa biaya untuk komunikasi / telepon/ <i>Handphone</i> Keluarga anda perbulan?	A. >Rp150.000 B. Rp91.000-150.000 C. Rp30.000-90.000 D. <Rp30.000	A. >Rp150.000 B. Rp91.000-150.000 C. Rp30.000-90.000 D. <Rp30.000
26	Berapa biaya keluarga anda untuk mandi, cuci, dan kebersihan ( Sabun, <i>shampoo</i> , dll) perbulan?	A. >Rp150.000 B. Rp91.000-150.000 C. Rp30.000-90.000 D. <Rp30.000	A. >Rp150.000 B. Rp91.000-150.000 C. Rp30.000-90.000 D. <Rp30.000
27	Berapa kali Anggota dari keluarga anda membeli bahan sandang atau pakaian?	A. Setiap minggu B. Setiap bulan C. Setiap 6 bulan D. > 6 bulan	A. Setiap minggu B. Setiap bulan C. Setiap 6 bulan D. > 6 bulan



28	Berapa biaya konsumsi Anggota keluarga anda untuk membeli bahan sandang atau pakaian per tahun?	A. >Rp.1.200.000 B. Rp. 701.000-1.200.000 C. Rp250.000-700.000 D. <250.000	A. >Rp.1.200.000 B. Rp. 701.000-1.200.000 C. Rp250.000-700.000 D. <250.000
29	Berapa biaya untuk perlengkapan kosmetik anggota keluarga anda perbulan?	A. >Rp150.000 B. Rp91.000-150.000 C. Rp30.000-90.000 D. <Rp30.000	A. >Rp150.000 B. Rp91.000-150.000 C. Rp30.000-90.000 D. <Rp30.000
30	Berapa biaya untuk keperluan Transportasi Keluarga anda perbulan?	A. >Rp500.000 B. RP326.000-500.000 C. Rp150.000-325.000 D. Rp<150.000	A. >Rp500.000 B. RP326.000-500.000 C. Rp150.000-325.000 D. Rp<150.000



## Lampiran 2

### a. Identitas responden di Desa Sukamanah

Nomor Responden	Nama Responden	Usia	Jenis Kelamin	Pendidikan Terakhir	Status Perkawinan	Profesi Saat Ini
1	Madali	45	Laki-laki	SD	Menikah	Ketua RT
2	H. Saripin	46	Laki-laki	SD	Menikah	Kuli
3	Suryadi	35	Laki-laki	SD	Menikah	Kuli
4	Udin	51	Laki-laki	SD	Menikah	Kuli
5	Mani	52	Laki-laki	SD	Menikah	Kuli
6	Pendi	47	Laki-laki	SD	Menikah	Kuli
7	Jamul	51	Laki-laki	SD	Menikah	Kuli
8	Rosidi	37	Laki-laki	SD	Menikah	Kuli
9	Jajang	48	Laki-laki	SD	Menikah	Kuli
10	Karta	42	Laki-laki	SD	Menikah	Kuli
11	Entang	42	Laki-laki	SD	Menikah	Kuli
12	Rahmat	56	Laki-laki	SD	Menikah	Kuli
13	Salman	44	Laki-laki	SD	Menikah	Kuli
14	Ijang	45	Laki-laki	SD	Menikah	Kuli
15	Aqah	58	Laki-laki	SD	Menikah	Kuli
16	Sardi	60	Laki-laki	SD	Menikah	Kuli
17	Nur	58	Laki-laki	SD	Menikah	Pedagang
18	Juned	43	Laki-laki	SD	Menikah	Kuli
19	Darsin	46	Laki-laki	SD	Menikah	Kuli
20	Akhwan	50	Laki-laki	SD	Menikah	Kuli
21	Awang	50	Laki-laki	SD	Menikah	Kuli
22	Sarata	59	Laki-laki	SD	Menikah	Kuli
23	Yardi	55	Laki-laki	SD	Menikah	Kuli
24	Sura	48	Laki-laki	SD	Menikah	Pedagang
25	Wawan	50	Laki-laki	SD	Menikah	Pedagang
26	Suud	61	Laki-laki	SD	Menikah	Pedagang
27	Samudi	39	Laki-laki	SD	Menikah	Security
28	Kuswara	44	Laki-laki	SD	Menikah	Security
29	Ade	41	Laki-laki	SMP	Menikah	Security
30	Jakra	61	Laki-laki	SD	Menikah	Kuli
31	Adang	61	Laki-laki	SD	Menikah	Kuli
32	Mardi	55	Laki-laki	SD	Menikah	Kuli
33	Sugeng	54	Laki-laki	SD	Menikah	Pedagang



## b. Identitas responden di Desa Pasir Kembang

Nomer Responden	Nama	Usia	Jenis Kelamin	Pendidikan Terakhir	Profesi Saat Ini
1	Juned	60	Laki-laki	SD	Kuli
2	Kacung	43	Laki-laki	SD	Kuli
3	Jumriah	50	Perempuan	SD	Cleaning Service
4	Raswati	38	Perempuan	SD	Cleaning Service
5	Matsuti	63	Laki-laki	SD	Ketua RT
6	Sahri	36	Laki-laki	SMA	Pedagang
7	Parya	38	Laki-laki	SMP	Security
8	Opan	43	Laki-laki	SMP	Security
9	Karnah	51	Laki-laki	SD	Kuli
10	Madsui	40	Laki-laki	SD	Kuli
11	Bagja	49	Laki-laki	SD	Kuli
12	Karni	45	Laki-laki	SD	Kuli
13	Sugeng	43	Laki-laki	SD	Tukang Ojek
14	Jaka	41	Laki-laki	SD	Tukang Ojek
15	Jani	46	Laki-laki	SD	Kuli
16	Suhari	46	Laki-laki	SD	Kuli
17	Ali	40	Laki-laki	SD	Kuli
18	Jasir	47	Laki-laki	SD	Kuli
19	Sapudin	42	Laki-laki	SD	Kuli
20	Soleh	50	Laki-laki	SD	Kuli
21	Amin	38	Laki-laki	SD	Kuli
22	Sani	54	Laki-laki	SD	Kuli
23	Karsa	37	Laki-laki	SD	Kuli
24	Rohyan	39	Laki-laki	SD	Kuli
25	Yadi	43	Laki-laki	SD	Kuli
26	Karmi	40	Laki-laki	SD	Kuli
27	Mupid	45	Laki-laki	SD	Kuli
28	Purdah	62	Laki-laki	SD	Kuli
29	Lomri	60	Laki-laki	SD	Kuli
30	Marwidi	55	Laki-laki	SD	Kuli
31	Biah	54	Laki-laki	SD	Kuli
32	Pardi	50	Laki-laki	SD	Kuli
33	Sukarta	47	Laki-laki	SD	Kuli
34	Absah	50	Laki-laki	SD	Kuli
35	Dahyani	51	Laki-laki	SD	Kuli
36	Jasir	38	Laki-laki	SD	Kuli
37	Bayik	51	Laki-laki	SD	Kuli

38	Muni	57	Perempuan	SD	Cleaning Service
39	Maswati	58	Perempuan	SD	Cleaning Service
40	Amir	38	Laki-laki	SD	Pedagang
41	Ratim	33	Perempuan	SD	Pedagang
42	Rohman	45	Laki-laki	SD	Pedagang
43	Badri	47	Laki-laki	SD	Kuli
44	Arnawiyah	44	Perempuan	SD	Cleaning Service
45	Wandis	40	Laki-laki	SD	Cleaning Service
46	Amar	50	Laki-laki	SD	Cleaning Service
47	Sarip	42	Laki-laki	SD	Cleaning Service
48	Yadi	42	Laki-laki	SD	Kuli
49	Ranah	42	Laki-laki	SD	Kuli
50	Memed	60	Laki-laki	SD	Kuli
51	Aceng	39	Laki-laki	SD	Kuli
52	Rohman	44	Laki-laki	SD	Kuli
53	Roid	46	Laki-laki	SD	Kuli
54	Sani	43	Laki-laki	SD	Kuli
55	Romli	43	Laki-laki	SD	Kuli
56	Kasma	44	Laki-laki	SD	Kuli
57	Mamat	51	Laki-laki	SD	Kuli
58	Basri	40	Laki-laki	SD	Kuli
59	Ahyar	37	Laki-laki	SD	Kuli
60	Muhi	49	Laki-laki	SD	Kuli
61	Juned	52	Laki-laki	SD	Kuli
62	Dahlan	44	Laki-laki	SD	Kuli
63	Kardi	43	Laki-laki	SD	Kuli
64	Karsa	50	Laki-laki	SD	Kuli
65	Juned	55	Laki-laki	SD	Kuli
66	Rohim	51	Laki-laki	SD	Kuli
67	Aman	57	Laki-laki	SD	Kuli

### Lampiran 3. Tabulasi Data Penelitian

#### a. Tabulasi Data Desa Sukamanah Saat responden Menjadi Petani

Pola Konsumsi

No.	X1.1	X1.2	X1.3	X1.4	X1.5	X1.6	X1.7	X1.8	X1.9	X1.10	X1.11	X1.12	X1.13	X1.14	X1.15
1	2	1	2	3	4	4	2	2	3	4	3	2	4	2	2
2	3	2	2	3	4	4	4	3	3	3	4	3	4	3	1
3	2	2	3	1	4	3	3	3	3	3	3	3	4	2	3
4	2	1	3	2	4	1	3	2	2	4	4	3	4	2	2
5	3	1	3	2	4	1	3	2	4	4	3	4	2	2	2
6	2	1	3	2	4	1	3	3	2	4	4	3	4	2	2
7	3	1	2	1	4	1	3	3	2	4	4	3	4	4	3
8	2	1	3	2	4	3	3	3	3	4	4	3	4	2	2
9	2	1	3	2	4	3	3	3	3	4	3	3	4	2	2
10	2	1	3	2	4	3	4	3	3	4	4	3	4	2	2
11	2	1	3	2	4	3	3	3	3	4	3	3	4	2	2
12	2	1	3	2	4	3	3	3	3	4	4	3	4	2	2
13	2	1	3	2	4	3	3	3	2	4	3	3	4	2	2
14	2	1	3	2	4	3	3	3	3	4	4	3	4	2	2
15	3	3	3	3	4	3	3	2	2	4	4	2	4	2	2
16	3	1	3	3	4	3	3	2	2	4	3	2	4	2	2
17	3	2	3	2	4	3	2	2	4	4	3	4	3	2	2
18	3	1	2	1	4	3	3	3	2	4	4	2	4	3	2
19	3	1	2	2	4	3	3	3	2	4	4	2	4	3	2
20	3	1	2	2	2	4	3	3	2	4	4	2	4	3	2
21	3	1	2	2	4	3	3	3	2	4	3	2	4	3	2
22	3	1	3	3	4	3	3	3	2	4	4	2	4	2	2
23	1	1	2	3	4	3	3	3	2	4	4	2	4	3	2
24	1	1	2	3	4	3	4	2	2	4	4	2	4	3	2
25	1	2	3	2	4	3	2	2	2	4	3	3	4	3	2
26	3	2	3	2	4	3	2	2	2	2	3	4	3	4	3
27	3	1	2	2	4	2	2	3	3	4	4	2	4	2	2
28	3	1	2	2	4	2	2	3	3	4	4	2	4	2	2
29	3	1	2	2	4	2	2	3	4	4	2	4	2	2	2
30	2	1	3	3	4	3	3	2	2	4	4	2	4	2	2
31	3	1	3	3	4	3	3	2	2	4	4	2	4	2	2
32	3	1	3	3	4	3	3	2	2	4	4	2	4	2	2
33	3	2	3	2	4	3	2	3	2	4	4	3	4	3	2

X1.16	X1.17	X1.18	X1.19	X1.20	X1.21	X1.22	X1.23	X1.24	X1.25	X1.26	X1.27	X1.28	X1.29	X1.30
2	2	4	3	2	3	1	2	1	3	1	1	2	2	1
2	3	4	1	1	2	3	1	1	3	2	1	4	2	2
2	2	3	1	3	2	1	2	1	1	1	1	2	1	1
2	3	4	1	2	3	1	2	1	3	3	1	3	3	3
3	4	4	2	3	1	2	1	3	4	3	1	3	3	3
2	3	4	1	2	3	1	2	1	3	3	1	3	3	3
3	4	4	1	2	3	1	2	1	2	2	1	3	3	1
2	2	4	1	2	3	1	3	1	1	1	1	1	3	1
2	2	4	1	2	3	1	3	1	1	1	1	3	3	1
2	2	4	1	2	3	1	3	1	1	1	1	3	3	1
2	2	4	1	2	3	1	3	1	2	2	2	3	3	1
2	2	4	1	2	3	1	3	1	1	1	1	3	3	1
2	2	4	1	2	3	1	3	1	2	1	1	3	3	1
2	2	4	1	2	3	1	3	1	2	1	1	3	3	1
2	2	4	1	2	3	1	3	1	2	1	1	3	3	1
2	4	4	1	2	3	1	3	1	2	1	1	2	2	1
2	3	4	3	2	3	1	3	1	1	1	1	3	2	1
2	2	4	3	2	3	1	3	1	1	1	1	3	2	1
2	2	4	1	2	3	1	2	1	1	3	1	2	2	1
2	3	4	2	2	3	1	1	1	2	1	1	3	3	1
2	3	4	2	2	3	1	3	1	2	1	1	2	2	1
2	3	4	2	2	3	1	3	1	2	1	1	3	3	1
2	3	4	2	2	3	1	3	1	2	1	1	3	3	1
2	2	4	3	2	3	1	3	1	4	1	1	3	2	1
2	3	4	2	2	3	1	3	1	2	1	1	3	1	1
2	3	4	2	2	3	1	3	1	2	1	1	3	3	1
2	2	4	1	2	3	1	2	1	2	3	1	2	2	1
2	2	4	1	2	3	1	2	1	1	3	1	2	2	1
2	2	4	3	2	3	1	2	1	4	1	1	2	2	2
2	2	4	3	2	3	1	2	1	1	1	1	2	2	2
2	4	3	2	3	3	2	2	2	1	4	1	2	2	2
3	2	4	3	2	3	1	3	1	1	1	1	3	2	1
2	2	4	3	2	3	1	3	1	1	1	1	3	2	1
2	2	4	3	2	3	1	3	1	1	1	1	3	2	1
2	2	4	1	1	2	2	3	2	1	2	1	1	1	3

**b. Tabulasi Data Desa Sukamanah Saat Responden Menjadi Eks Petani**

Pola Konsumsi

No.	X1.1	X1.2	X1.3	X1.4	X1.5	X1.6	X1.7	X1.8	X1.9	X1.10	X1.11	X1.12	X1.13	X1.14	X1.15
1	2	3	3	4	4	4	4	4	4	2	4	2	3	3	3
2	3	3	2	3	4	4	4	4	3	3	4	3	4	3	1
3	3	3	3	1	4	4	3	3	4	3	3	4	4	3	4
4	2	3	3	2	4	2	3	2	2	4	3	2	4	2	1
5	3	3	3	2	4	1	3	3	2	4	4	3	4	2	2
6	2	3	3	2	4	2	3	4	3	4	4	2	4	2	1
7	3	3	2	1	4	2	3	2	3	4	4	3	4	3	2
8	2	3	3	2	4	4	2	3	4	2	3	1	4	3	2
9	3	2	2	4	4	2	2	3	4	2	4	2	4	3	2
10	2	3	2	2	4	4	2	2	3	4	4	2	4	3	2
11	2	3	2	2	4	4	2	3	4	2	3	2	4	3	2
12	2	3	2	2	4	4	2	2	3	4	4	2	4	3	2
13	2	3	2	2	4	4	2	2	4	3	4	4	2	4	3
14	2	3	1	1	4	4	2	2	3	4	4	2	4	3	2
15	2	3	2	3	4	4	2	3	4	4	2	4	3	3	3
16	3	3	2	3	4	4	3	4	3	4	3	2	4	3	3
17	3	3	2	2	4	2	3	4	3	4	3	2	4	2	3
18	3	3	2	2	4	3	3	4	3	4	4	3	4	3	3
19	3	3	3	3	4	3	3	2	3	4	4	3	4	3	3
20	3	3	3	3	4	3	3	2	3	4	4	3	4	3	3
21	3	3	3	3	4	4	3	2	3	4	3	3	4	3	3
22	3	3	3	3	4	4	2	3	3	4	4	2	4	3	3
23	3	3	3	3	4	3	3	2	3	4	4	3	4	3	3
24	3	3	3	3	4	3	3	4	3	4	4	4	2	4	3
25	2	3	3	2	4	3	2	2	2	4	3	2	4	2	3
26	3	3	3	3	4	3	2	2	2	4	4	3	4	3	2
27	3	3	3	3	4	3	3	4	4	4	4	2	4	3	3
28	3	3	3	3	4	3	2	4	4	4	2	4	3	3	3
29	3	1	3	3	4	3	3	4	4	4	4	2	4	3	3
30	2	3	2	3	4	4	2	2	3	4	4	2	4	3	3
31	2	3	2	3	4	4	2	2	3	4	3	2	4	3	3
32	3	3	2	3	4	4	2	3	4	4	2	4	3	3	3
33	3	3	3	3	4	3	2	3	3	4	4	2	4	2	3

X1.16	X1.17	X1.18	X1.19	X1.20	X1.21	X1.22	X1.23	X1.24	X1.25	X1.26	X1.27	X1.28	X1.29	X1.30
3	3	4	4	2	4	2	4	1	3	2	2	3	3	4
3	4	4	1	1	2	2	2	1	3	2	1	4	2	3
3	2	3	1	3	1	2	2	1	2	2	1	3	2	3
2	3	4	2	2	2	2	2	2	1	3	1	2	4	3
2	3	4	3	1	1	1	2	1	3	3	1	3	3	3
2	3	4	2	2	3	2	1	1	4	3	1	2	4	3
3	4	4	2	2	3	1	3	2	2	3	1	3	3	3
3	3	4	2	2	3	2	2	1	3	2	1	2	2	3
3	4	4	2	3	2	2	2	3	4	2	1	2	2	3
3	3	4	2	2	3	2	3	1	3	2	1	2	2	3
3	3	3	2	2	3	2	2	3	3	2	1	2	2	3
3	3	3	2	3	3	2	3	1	3	2	1	2	2	3
2	3	3	3	2	2	2	2	2	1	4	2	1	2	3
3	3	3	2	2	3	2	3	1	3	2	1	2	2	3
3	4	4	1	2	2	3	2	2	4	1	2	2	2	3
3	3	4	4	1	2	2	3	3	2	1	1	3	2	1
2	3	4	1	1	2	2	3	1	1	2	1	1	1	3
2	4	4	2	2	3	2	2	1	3	2	1	2	3	2
2	4	4	2	2	3	2	2	1	3	2	1	2	3	2
2	4	4	2	2	3	2	2	1	3	2	1	2	3	2
2	4	4	2	2	3	2	2	1	3	2	1	3	3	2
3	2	4	4	1	2	2	3	1	2	2	1	2	2	3
3	4	4	2	2	3	2	2	1	3	2	1	2	3	1
3	2	4	4	2	2	2	2	1	3	2	4	2	3	2
3	4	4	1	2	2	3	2	3	4	1	2	1	1	3
2	2	4	1	2	3	1	2	1	1	3	1	2	2	1
3	3	4	4	2	4	2	3	1	1	1	1	2	2	2
3	4	3	2	4	2	3	2	1	3	2	1	2	3	3
3	3	4	4	2	4	2	3	1	3	2	1	2	3	3
3	3	4	4	1	2	2	3	2	2	2	1	2	2	3
3	3	4	4	1	2	2	3	1	2	2	1	2	2	3
3	4	4	1	2	2	3	2	1	2	2	1	2	2	3
2	3	4	1	1	2	2	3	2	1	2	1	1	1	3



**c. Tabulasi Data di Desa Pasir Kembang Saat Responden Menjadi Petani**

Pola Konsumsi

NO.	X1.1	X1.2	X1.3	X1.4	X1.5	X1.6	X1.7	X1.8	X1.9	X1.10	X1.11	X1.12	X1.13	X1.14	X1.15
1	3	2	3	2	4	2	3	2	2	4	4	3	4	4	3
2	3	1	3	1	4	2	3	3	2	4	4	2	4	4	4
3	3	1	2	2	4	2	3	2	1	4	4	2	4	1	2
4	3	2	2	1	4	2	3	2	1	4	3	3	4	2	2
5	3	1	4	1	4	1	3	4	2	3	3	3	4	2	2
6	1	2	3	2	4	4	4	2	1	3	3	2	4	1	1
7	2	1	3	1	4	2	3	3	1	4	4	2	4	3	1
8	1	1	3	2	4	2	3	3	1	4	4	2	4	3	1
9	3	1	3	1	4	2	3	3	2	4	4	2	4	3	3
10	2	1	3	1	4	2	3	3	2	4	3	2	4	3	2
11	2	2	2	1	4	2	3	3	2	4	4	2	4	2	2
12	2	1	3	1	4	2	3	3	2	4	3	2	4	3	2
13	2	2	3	1	4	1	3	3	2	4	4	2	4	2	2
14	3	2	3	1	4	1	3	3	2	4	4	3	4	2	2
15	3	1	3	2	4	2	3	2	1	3	2	3	4	3	2
16	3	1	3	2	4	2	3	2	1	4	4	3	4	3	2
17	3	1	4	2	4	1	3	3	2	4	4	1	4	2	3
18	3	2	2	1	4	1	3	3	2	4	3	3	4	4	3
19	2	1	4	2	4	1	3	3	2	4	4	2	4	2	3
20	2	1	4	2	4	2	3	3	2	4	4	2	4	2	3
21	3	1	4	2	4	1	3	3	2	4	4	2	4	2	3
22	3	1	2	1	4	1	2	2	2	4	4	3	4	3	3
23	2	1	3	2	4	2	2	3	1	4	4	2	4	2	2
24	3	1	2	2	4	1	2	3	1	4	4	3	4	2	2
25	3	1	3	2	4	3	2	2	2	4	4	2	4	2	2
26	3	1	2	1	4	3	3	3	2	4	4	2	4	2	2
27	3	1	3	3	4	1	3	4	2	4	4	3	4	2	3
28	3	1	3	2	4	1	2	2	1	4	4	3	4	4	2
29	3	1	2	1	4	2	2	3	2	4	3	2	4	3	2
30	3	1	3	2	4	2	3	3	2	4	4	3	4	4	2
31	3	1	2	1	4	1	2	3	1	4	4	3	4	2	2
32	3	1	3	2	4	1	3	2	2	4	4	2	4	2	2
33	2	4	2	1	4	2	3	3	1	4	4	2	4	4	2
34	3	1	3	2	4	1	3	3	1	4	4	3	4	2	2
35	3	1	2	1	4	2	3	3	2	4	4	3	4	4	2
36	1	1	2	2	4	2	3	3	1	4	4	2	4	4	3
37	3	1	3	2	4	2	2	2	2	4	4	2	4	3	3
38	2	1	3	2	4	2	3	3	2	4	4	2	4	2	2

39	2	1	3	2	4	2	2	2	2	4	3	2	4	1	2
40	3	1	3	1	4	2	3	3	2	4	4	2	4	2	3
41	3	1	3	1	4	2	3	3	2	4	4	2	4	2	3
42	3	1	3	1	4	2	3	3	2	4	3	2	4	2	2
43	3	1	3	2	4	2	3	2	2	4	4	3	4	4	2
44	2	1	3	2	4	2	2	3	1	4	4	2	4	2	2
45	2	1	3	1	4	1	3	2	1	4	4	2	4	3	2
46	3	1	3	2	4	2	3	3	1	4	4	2	4	2	4
47	3	1	3	2	4	2	3	3	1	4	4	1	4	2	2
48	2	1	3	1	4	2	3	3	2	4	3	2	4	3	2
49	2	1	3	1	4	2	3	3	2	4	4	2	4	3	2
50	3	1	3	2	4	2	3	3	1	4	4	3	4	4	4
51	3	1	3	1	4	2	3	3	2	4	3	2	4	3	2
52	3	1	2	1	4	3	2	3	2	4	4	2	4	4	2
53	2	1	3	1	4	2	3	3	2	4	4	2	4	3	2
54	2	1	3	1	4	2	3	3	2	4	4	2	4	3	2
55	2	1	3	4	3	2	3	4	2	4	4	2	4	3	2
56	2	1	3	1	4	2	3	3	2	4	4	2	4	3	2
57	2	1	3	2	4	2	3	4	3	4	4	3	4	3	2
58	3	2	3	1	4	2	3	2	2	4	4	2	4	3	2
59	2	2	2	1	4	2	3	3	2	4	3	2	4	2	2
60	2	1	3	2	4	2	3	4	3	4	4	3	4	3	2
61	3	1	3	1	4	2	2	3	1	4	4	2	4	2	2
62	3	1	2	1	4	2	2	3	1	4	3	3	4	2	2
63	2	1	2	1	4	2	3	3	2	4	4	3	4	3	2
64	2	1	2	1	4	2	3	3	2	4	3	2	4	3	2
65	3	1	2	1	4	2	3	3	2	4	4	2	4	3	2
66	3	3	3	2	4	1	3	3	2	4	4	3	4	2	2
67	3	1	3	1	4	3	3	3	2	4	4	2	4	2	2

X1.16	X1.17	X1.18	X1.19	X1.20	X1.21	X1.22	X1.23	X1.24	X1.25	X1.26	X1.27	X1.28	X1.29	X1.30
2	3	4	2	2	3	2	2	1	3	3	1	2	2	2
2	2	4	2	2	3	1	2	1	1	2	1	2	2	2
2	2	4	2	2	2	2	2	1	2	2	1	1	1	1
2	2	4	1	1	1	2	1	1	1	3	1	3	1	1
2	3	2	2	2	2	2	1	1	1	3	1	4	3	2
2	2	4	3	1	1	2	2	1	3	3	2	2	3	3
2	2	4	2	2	2	2	2	1	2	1	1	2	2	1
2	2	4	2	2	2	1	2	1	2	1	1	3	2	1
2	2	4	2	2	2	1	2	1	2	1	1	3	2	2
3	3	4	2	2	3	2	1	1	3	2	1	3	3	1
3	3	4	2	2	3	1	2	1	2	1	1	3	3	1
3	3	4	2	2	3	2	1	1	3	2	1	3	3	1
3	3	4	2	2	3	1	2	1	2	1	1	3	3	2
3	3	4	2	2	2	1	2	1	2	1	1	3	3	2
2	1	4	1	2	3	1	2	1	2	2	1	4	3	2
2	1	4	1	2	3	1	2	1	2	2	1	4	3	2
3	3	4	2	2	3	1	2	2	3	2	1	4	3	2
3	4	4	1	2	3	1	2	1	2	2	1	3	3	1
3	3	4	3	2	3	1	2	1	2	1	1	4	4	2
3	3	4	3	2	3	1	2	1	2	1	1	4	4	2
3	3	4	3	2	3	1	2	1	2	1	1	4	4	2
2	1	4	3	2	3	1	3	1	2	3	1	3	3	2
3	3	4	2	2	2	2	2	1	2	2	1	3	3	1
3	3	4	2	2	2	2	1	3	1	1	1	3	3	1
3	3	4	2	2	1	2	3	1	2	2	1	3	4	1
3	3	4	2	2	3	2	1	2	2	2	1	3	4	2
3	3	4	2	2	2	2	2	1	3	3	1	3	3	2
3	3	4	2	2	2	3	2	1	2	2	1	3	2	1
2	2	4	2	2	3	1	2	1	2	2	1	2	3	3
2	2	4	2	2	3	2	1	1	2	2	1	3	3	2
2	2	4	2	2	3	1	2	1	1	2	1	3	3	2
2	2	4	1	2	2	1	2	1	3	1	1	3	3	2
3	3	4	2	2	3	3	2	1	1	3	1	3	3	1
2	2	4	2	2	2	1	2	1	3	3	1	3	3	2
2	2	4	2	2	2	2	3	2	2	2	1	3	3	2
3	3	4	1	2	3	1	2	1	1	2	1	3	4	3
2	2	4	2	2	3	1	2	1	3	2	1	2	4	1
2	2	4	1	1	1	1	2	1	2	1	1	2	2	1
3	2	4	1	1	1	1	2	1	2	1	1	2	2	2
2	2	4	2	2	2	1	2	1	2	1	1	2	3	2

3	3	4	2	2	3	1	2	1	2	1	1	3	3	2
2	2	4	2	2	3	1	2	1	1	1	1	2	3	1
2	3	4	2	2	3	2	2	1	3	3	1	2	2	3
3	2	4	1	1	1	1	2	1	2	1	1	2	2	1
3	2	4	1	2	3	1	2	1	2	1	1	2	2	1
2	3	4	2	2	3	2	2	1	2	1	1	2	2	1
3	3	4	2	2	3	2	2	1	2	1	1	3	3	1
3	3	4	2	2	3	2	1	1	3	2	1	3	3	1
3	3	4	2	2	3	1	2	1	2	1	1	3	3	1
2	2	4	2	2	2	1	2	1	2	1	1	3	3	2
3	3	4	2	1	1	1	2	1	2	1	1	3	3	1
3	3	4	2	1	1	1	2	1	3	2	1	3	2	2
3	3	4	2	2	3	3	2	1	2	1	1	3	3	1
3	3	4	2	2	3	3	2	2	2	1	1	3	3	1
3	3	4	2	2	3	3	2	1	2	1	1	3	3	1
3	3	4	2	2	3	3	2	1	2	1	1	3	3	1
3	3	4	2	2	3	1	2	1	3	2	1	3	2	1
3	3	4	2	2	3	3	2	1	2	1	1	3	3	1
2	3	4	2	2	3	1	2	1	3	2	1	3	2	1
3	3	4	1	2	2	1	2	2	2	1	1	3	2	2
2	3	4	2	2	3	1	2	1	1	2	1	3	2	1
3	3	4	1	2	3	1	2	1	2	2	1	3	3	2
3	3	4	2	2	3	1	2	1	2	2	1	3	3	2
3	3	4	1	2	3	1	2	1	2	2	1	3	3	2
2	3	4	1	2	3	1	2	1	3	3	1	3	3	3
2	2	4	3	2	3	1	3	1	1	1	1	3	2	1

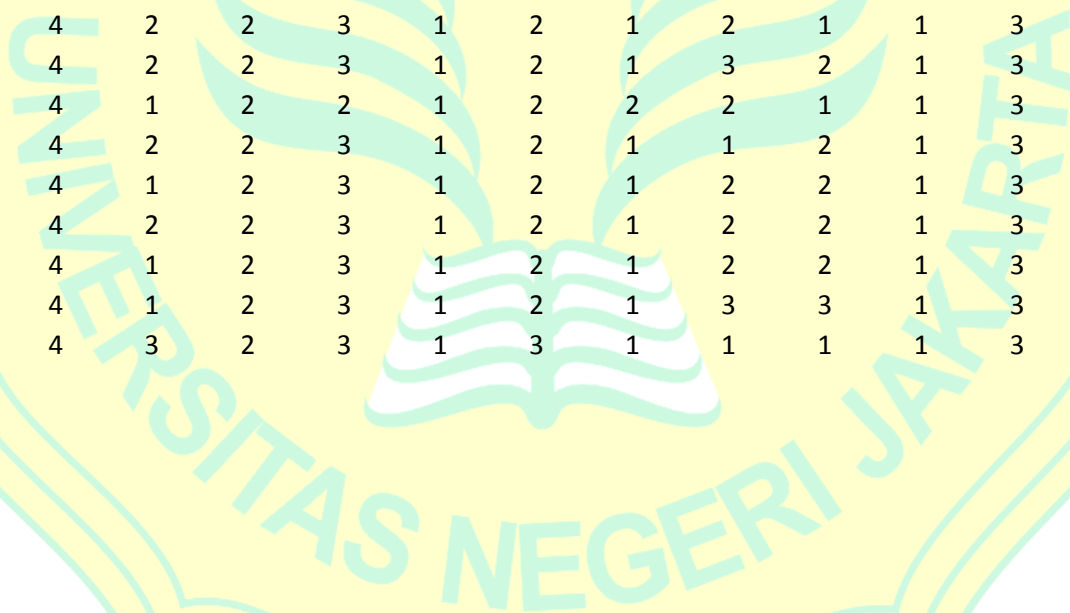

**d. Tabulasi Data di Desa Pasir Kembang Saat Responden Menjadi Eks Petani**

Pola Konsumsi

No.	X1.1	X1.2	X1.3	X1.4	X1.5	X1.6	X1.7	X1.8	X1.9	X1.10	X1.11	X1.12	X1.13	X1.14	X1.15
1	3	3	2	2	4	2	3	2	2	4	4	3	4	3	2
2	3	2	2	1	4	2	3	3	2	4	4	2	4	4	4
3	3	3	2	2	4	2	3	2	1	4	4	2	4	2	2
4	3	3	2	1	4	2	3	2	1	4	3	3	4	2	2
5	3	3	2	2	4	3	4	4	2	4	3	3	4	2	2
6	2	2	3	1	4	3	4	3	1	4	4	2	4	2	2
7	2	2	3	2	4	3	3	2	2	4	4	2	4	3	1
8	2	2	3	2	4	2	2	2	2	4	4	2	4	3	1
9	3	3	2	2	4	2	2	2	2	4	4	2	4	3	3
10	2	3	2	2	4	3	2	2	2	4	3	2	4	4	2
11	2	3	3	2	4	3	3	2	2	4	4	3	4	3	2
12	2	3	2	2	4	3	2	2	2	4	3	2	4	4	2
13	2	3	3	2	4	3	3	4	3	3	4	1	4	3	2
14	2	3	2	2	4	2	2	2	2	4	4	2	4	3	2
15	2	3	3	3	4	2	2	2	2	4	3	2	4	4	2
16	2	3	3	3	4	2	2	2	2	2	3	2	4	4	2
17	2	2	3	2	4	2	2	4	2	4	4	2	4	3	3
18	2	3	2	1	4	2	3	2	3	4	3	3	4	3	2
19	2	3	3	2	4	2	2	4	2	4	4	3	4	3	3
20	3	3	3	2	4	2	2	4	2	4	4	3	4	3	3
21	3	3	3	2	4	2	2	4	2	4	4	3	4	3	3
22	3	3	2	1	4	2	2	2	2	4	4	4	4	2	3
23	3	3	2	2	4	3	2	3	1	4	4	2	4	3	3
24	3	3	3	3	4	2	3	2	3	4	4	2	4	3	2
25	3	3	2	3	4	3	2	2	1	4	4	3	4	3	2
26	3	2	2	2	4	3	2	3	2	4	4	2	4	2	3
27	3	3	3	3	4	1	3	4	2	4	4	3	4	2	3
28	3	2	3	3	4	2	2	2	2	4	4	2	4	3	2
29	3	3	2	2	4	3	3	4	2	4	3	3	4	4	3
30	3	3	2	2	4	2	2	3	2	4	4	2	4	3	2
31	3	3	2	2	4	1	2	2	2	4	4	3	4	2	2
32	3	3	3	3	4	2	2	2	2	4	4	3	4	3	3
33	3	3	3	2	4	2	3	4	2	4	4	1	4	3	3
34	3	3	2	2	4	2	2	4	2	4	4	2	4	2	2
35	3	3	3	2	4	2	2	4	2	4	4	2	4	3	2
36	2	2	2	2	4	3	2	2	2	3	4	1	4	3	3
37	3	3	2	2	4	2	2	2	2	4	4	2	4	3	3
38	2	3	2	2	4	2	2	2	2	4	4	2	4	2	3

39	2	3	3	2	4	2	2	2	2	4	3	2	4	2	3
40	3	3	2	2	4	2	2	4	1	4	4	2	4	2	3
41	3	3	2	2	4	2	2	2	1	4	4	2	4	3	3
42	3	3	2	2	4	2	3	4	3	4	3	2	4	2	2
43	3	3	2	2	4	2	3	2	2	4	4	3	4	4	3
44	2	3	2	2	4	2	2	2	1	4	4	2	4	2	3
45	2	2	2	2	4	2	2	2	1	4	4	3	4	2	3
46	3	3	2	2	4	2	2	4	1	4	4	2	4	2	4
47	3	3	2	2	4	2	2	4	1	4	4	1	4	2	3
48	2	3	2	2	4	3	2	2	2	4	3	2	4	4	2
49	2	3	2	2	4	3	2	2	2	4	4	2	4	4	2
50	3	3	3	2	4	2	3	2	1	4	4	3	4	4	4
51	3	3	2	2	4	3	2	4	2	4	3	2	4	4	2
52	3	3	2	3	4	4	2	3	2	4	3	3	4	3	3
53	2	3	2	2	4	3	2	4	3	4	4	2	4	4	2
54	2	3	2	2	4	3	2	2	2	4	4	2	4	4	2
55	2	3	2	2	4	3	2	4	3	4	4	2	4	3	2
56	2	3	2	2	4	3	2	3	2	4	4	2	4	4	2
57	2	3	2	2	4	3	3	4	2	4	4	3	4	4	2
58	3	3	2	2	4	3	2	2	2	4	3	2	4	4	2
59	3	3	3	2	4	3	3	2	2	4	3	3	4	3	2
60	2	3	2	2	4	3	3	4	2	4	4	3	4	3	2
61	3	3	2	2	4	3	3	2	2	4	4	3	4	4	2
62	4	4	4	2	2	3	2	2	2	4	4	3	4	3	3
63	2	3	3	3	4	2	3	3	3	4	4	2	4	4	2
64	2	3	3	3	4	2	3	3	2	4	3	3	4	4	2
65	3	3	3	3	4	2	3	3	2	4	4	3	4	4	2
66	2	3	2	2	4	1	3	3	2	4	4	2	4	2	1
67	3	3	2	3	4	4	2	3	3	4	4	2	4	3	3



X1.16	X1.17	X1.18	X1.19	X1.20	X1.21	X1.22	X1.23	X1.24	X1.25	X1.26	X1.27	X1.28	X1.29	X1.30
3	3	4	2	2	3	3	2	3	3	3	1	2	2	2
2	2	4	2	2	3	2	2	1	1	2	1	2	2	2
2	4	4	2	2	1	3	3	1	3	3	1	2	2	1
2	3	4	1	2	2	2	1	1	1	3	1	3	2	1
3	4	4	2	1	1	3	2	1	3	3	1	4	4	4
2	3	4	4	1	1	3	3	2	3	3	2	2	3	4
3	3	4	2	2	2	2	2	1	3	2	1	2	3	2
3	2	4	2	2	2	2	2	2	2	2	1	3	3	2
3	2	3	2	2	2	2	2	1	3	2	1	3	3	3
2	2	4	2	2	3	2	2	1	3	2	1	3	4	3
4	4	4	2	2	3	2	3	1	3	1	1	3	2	2
3	2	3	3	2	3	2	2	1	3	2	1	3	4	3
3	4	3	3	2	3	2	3	2	3	1	1	3	3	4
3	4	4	3	2	3	2	3	1	3	1	1	2	3	4
2	2	3	2	2	3	2	2	2	3	3	1	4	3	2
2	2	4	2	2	3	2	2	2	3	3	1	4	3	2
3	4	4	3	2	3	2	2	2	4	2	2	3	2	2
3	4	4	2	1	2	3	2	2	2	3	1	3	3	3
3	3	4	3	2	3	2	2	2	3	2	1	3	3	2
3	3	4	3	3	2	2	2	2	3	2	1	3	3	2
2	3	4	3	2	3	2	3	1	3	2	1	3	3	3
2	3	4	3	1	2	3	3	1	2	4	1	3	3	3
3	3	4	3	2	3	3	3	2	2	3	1	3	2	2
3	2	4	3	2	3	2	3	1	3	2	1	4	2	2
3	4	4	3	2	2	3	4	2	3	2	1	4	3	2
3	3	4	2	2	3	2	3	2	3	3	1	4	3	2
3	3	4	2	2	2	2	3	2	3	3	1	3	3	3
3	3	4	2	2	3	2	2	1	2	3	1	2	2	1
3	3	4	2	2	3	2	3	1	3	2	1	2	2	1
2	3	4	2	2	3	2	2	1	2	2	1	3	2	1
2	2	4	2	2	3	3	2	2	2	2	1	3	2	2
3	3	4	2	2	3	2	2	1	3	3	1	2	3	2
3	3	4	2	2	3	3	2	1	3	3	1	2	4	2
2	2	4	2	2	3	2	3	1	3	3	1	2	4	2
3	3	4	3	2	3	2	3	2	3	2	1	3	4	3
2	2	4	2	1	1	3	3	1	3	2	1	3	3	2
2	2	4	2	2	3	2	2	1	3	2	1	3	3	2
3	3	4	1	1	1	2	2	1	2	1	1	2	2	1
3	2	4	1	1	1	2	2	1	2	1	2	2	2	2
3	4	4	2	2	3	2	2	1	2	2	1	3	3	4

3	3	4	2	2	3	2	2	1	2	1	1	3	3	4
3	3	4	2	2	3	2	2	1	2	2	1	2	4	4
2	3	4	2	2	3	3	2	3	3	3	1	2	2	3
3	3	4	1	1	1	2	2	1	2	1	1	2	2	2
2	3	4	2	2	3	2	2	2	3	2	1	2	2	2
3	4	4	2	2	3	2	2	1	3	2	1	3	2	1
3	3	4	2	2	3	2	2	1	2	2	1	3	3	1
3	2	4	3	2	3	2	2	1	3	2	1	3	4	3
2	2	4	2	2	3	2	3	1	3	1	1	3	2	2
3	3	4	2	2	2	2	2	1	3	1	1	3	3	1
3	2	4	3	1	1	1	3	2	3	1	1	3	2	2
3	4	3	3	1	1	2	3	2	3	2	4	3	3	2
3	2	4	3	2	3	2	3	2	3	1	1	3	2	2
3	2	4	3	2	3	2	3	2	3	1	1	3	2	2
3	3	4	3	2	3	2	3	2	3	1	1	3	2	2
3	2	4	3	2	3	2	3	2	3	1	1	3	2	2
2	3	4	2	2	4	2	1	1	3	3	1	3	3	2
3	2	4	3	2	3	2	3	2	3	1	2	3	2	2
3	4	4	2	2	3	2	3	1	3	1	1	3	2	2
3	3	4	2	2	4	3	3	1	3	3	1	3	3	2
3	4	4	2	2	2	2	3	2	3	2	1	3	3	3
3	4	4	2	2	3	2	2	1	2	3	1	2	2	2
3	4	4	2	2	2	2	2	1	2	2	1	2	2	2
3	4	4	2	3	2	2	2	2	2	2	2	1	2	2
2	3	4	2	2	3	2	1	1	4	3	1	2	4	3
3	3	4	4	4	2	2	3	1	2	2	1	2	2	3

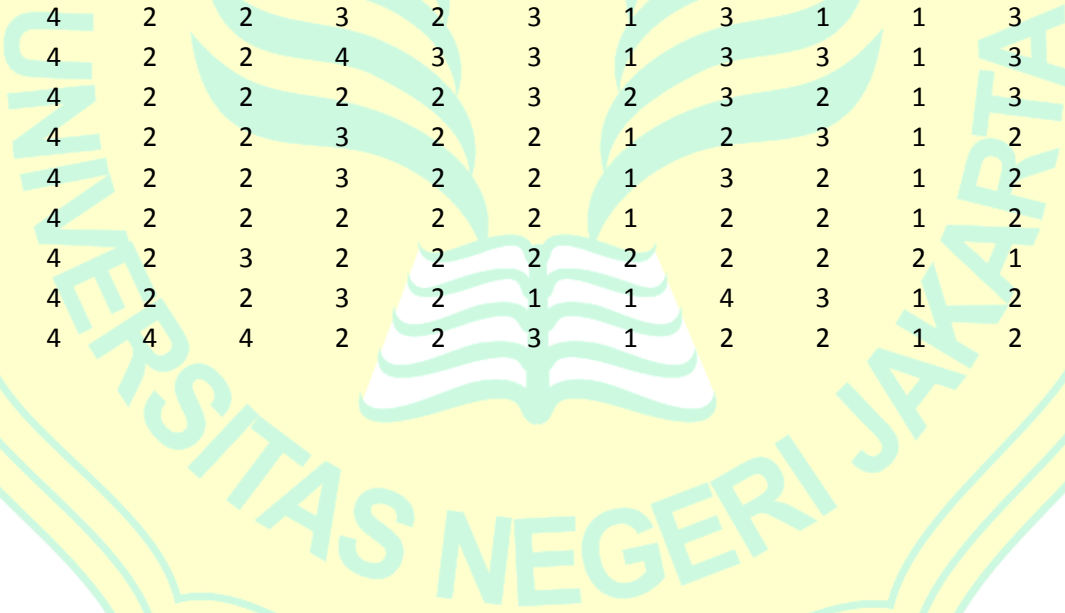

Lampiran 4

Peta Lokasi Penelitian

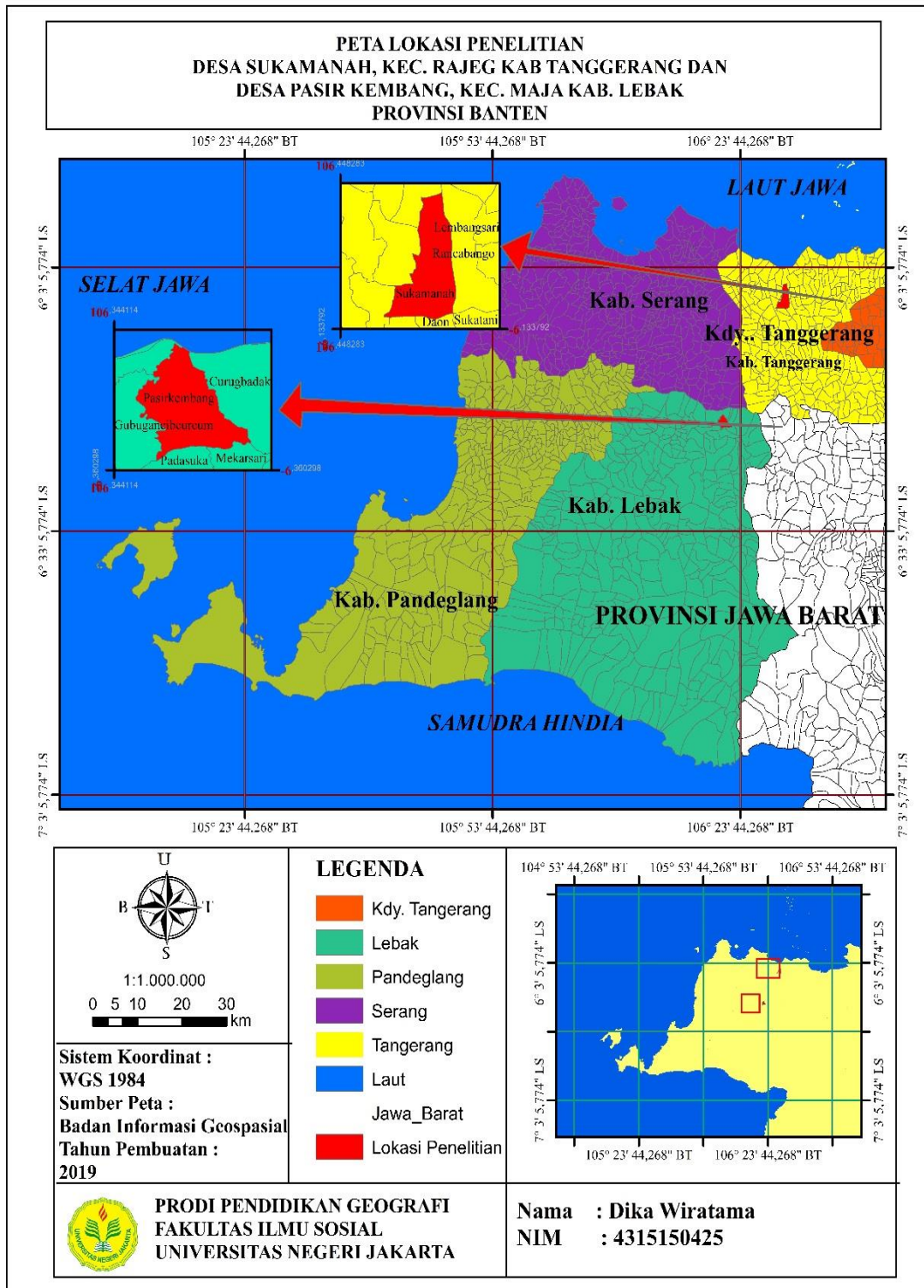



## Lampiran 5. Dokumentasi Penelitian



Gambar 1. Kantor Desa Sukamanah



Gambar 2. Kantor Desa Pasir Kembang



Gambar 3. Foto dengan Bapak Kepala Desa Sukamanah untuk perizinan dan meminta data



Gambar 4. Foto dengan Bapak Kades dan Sekdes Pasir Kembang untuk perizinan dan meminta data



Gambar 5. Foto dengan responden yang bekerja sebagai pedagang



Gambar 6. Wawancara dengan responden yang bekerja sebagai kuli



Gambar 7. Wawancara dengan responden yang bekerja sebagai *Cleaning Service*



Gambar 8. Wawancara dengan responden yang kini bekerja sebagai Ketua Rt



Gambar 9. Foto dengan responden yang bekerja sebagai pedagang



Gambar 10. Wawancara dengan responden yang bekerja sebagai kuli



Gambar 11. Wawancara dengan responden yang bekerja sebagai ojek



Gambar 12. Keadaan Permukiman setelah alih fungsi lahan



## Lampiran 6. Surat-surat Kegiatan Penelitian



*Building  
Future  
Leaders*

KEMENTERIAN RISET, TEKNOLOGI, DAN PENDIDIKAN TINGGI

UNIVERSITAS NEGERI JAKARTA

BIRO AKADEMIK KEMAHASISWAAN DAN HUBUNGAN MASYARAKAT

Kampus Universitas Negeri Jakarta

Jl. Rawamangun Muka, Gedung Administrasi Lt. 1, Jakarta 13220

Telp: (021) 4759081, (021) 4893668, email: bakhum.akademik@unj.ac.id

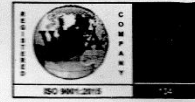

Nomor : 4080/UN39.12/KM/2019

04 Juli 2019

Lamp. : -

Hal : Permohonan Izin Mengadakan Penelitian untuk Penulisan Skripsi

Kepada Yth.  
Kepala Desa Sukamanah.  
Desa Sukamanah, Kecamatan Rajeg, Kabupaten Tangerang.  
Provinsi Banten 15540

Sehubungan dengan keperluan penulisan Skripsi mahasiswa, dengan ini kami mohon kesediaan Bapak/Ibu untuk dapat menerima Mahasiswa Universitas Negeri Jakarta :

Nama : Dika Wiratama  
Nomor Registrasi : 4315150425  
Program Studi : Pendidikan Geografi  
Fakultas : Ilmu Sosial  
Jenjang : S1  
No. Telp/Hp : 081212145269

Untuk dapat mengadakan penelitian guna mendapatkan data yang diperlukan dalam rangka penulisan Skripsi dengan judul "**PERBANDINGAN POLA KONSUMSI EKS PETANI PASCA PERUBAHAN MATA PENCAHARIAN (Kasus Desa Sukamanah Kecamatan Rajeg Kabupaten Tangerang dan Desa Pasir Kembang Kecamatan Maja Kabupaten Lebak)**".

Atas perhatian dan kerja samanya disampaikan terima kasih.



Kepala Biro Akademik, Kemahasiswaan  
dan Hubungan Masyarakat

Woro Sasmojo, SH.

NIP. 19630403 198510 2 001

Tembusan :

1. Dekan Fakultas Ilmu Sosial
2. Koordinator Program Studi Pendidikan Geografi







*Building  
Future  
Leaders*

KEMENTERIAN RISET, TEKNOLOGI, DAN PENDIDIKAN TINGGI  
**UNIVERSITAS NEGERI JAKARTA**

**BIRO AKADEMIK KEMAHASISWAAN DAN HUBUNGAN MASYARAKAT**

Kampus Universitas Negeri Jakarta  
Jl. Rawamangun Muka, Gedung Administrasi Lt. 1, Jakarta 13220  
Telp: (021) 4759081, (021) 4893668, email: bakhum.akademik@unj.ac.id

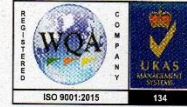

Nomor : 4080/UN39.12/KM/2019

21 Juni 2019

Lamp. : -

Hal : Permohonan Izin Mengadakan Penelitian untuk Penulisan Skripsi

Kepada Yth.  
Yth. Kepala Desa Pasir Kembang.  
Desa Pasir Kembang, Kecamatan Maja, Kabupaten Lebak,  
Provinsi Banten 42382

Sehubungan dengan keperluan penulisan Skripsi mahasiswa, dengan ini kami mohon kesediaan Bapak/Ibu untuk dapat menerima Mahasiswa Universitas Negeri Jakarta :

Nama : Dika Wiratama  
Nomor Registrasi : 4315150425  
Program Studi : Pendidikan Geografi  
Fakultas : Ilmu Sosial  
Jenjang : S1  
No. Telp/Hp : 081212145269

Untuk dapat mengadakan penelitian guna mendapatkan data yang diperlukan dalam rangka penulisan Skripsi dengan judul "**PERBANDINGAN POLA KONSUMSI EKS PETANI PASCA PERUBAHAN MATA PENCAHARIAN (Kasus Desa Sukamanah Kecamatan Rajeg Kabupaten Tangerang dan Desa Pasir Kembang Kecamatan Maja Kabupaten Lebak)**".

Atas perhatian dan kerja samanya disampaikan terima kasih.

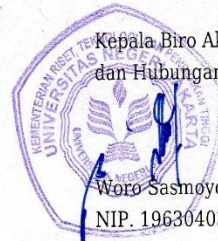

Kepala Biro Akademik, Kemahasiswaan  
dan Hubungan Masyarakat

Woro Sasmoyo, SH.  
NIP. 19630403 198510 2 001

Tembusan :

1. Dekan Fakultas Ilmu Sosial
2. Koordinator Program Studi Pendidikan Geografi





PEMERINTAH KABUPATEN TANGERANG  
KECAMATAN RAJEG

# Desa Sukamanah

Jl. Raya Gembong Ds. Sukamanah Kecamatan Rajeg Kabupaten Tangerang

Nomor : 24/ DS.2004/VII/2019

Lamp :-

Hal : Surat Izin

Kepada Yth

Kepala Biro Akademik kemahasiswaan  
dan hubungan masyarakat UNJ

Di Tempat

Sehubungan dengan surat permohonan izin mengadakan penelitian Untuk penulisan skripsi  
Nomor : 4080/UN39.12/KM/2019 Tanggal, 04 Juli 2019 Dengan ini memberikan izin kepada :

Nama : DIKA WIRATAMA  
Nomor Register : 4315150425  
Program Studi : Pendidikan Geografi  
Fakultas : Ilmu sosial  
Jenjang : S1

Untuk mengadakan penelitian guna mendapatkan data yang diperlukan dalam rangka penulisan  
skripsi dengan judul **“PERBANDINGAN POLA PENGELUARAN KONSUMSI EKS  
PETANI PASCA PERUBAHAN MATA PENCAHARIAN”** di Desa Sukamanah Kecamatan  
Rajeg .

Demikian surat izin ini kami buat dan disampaikan untuk diketahui sebagaimana mestinya.

Sukamanah, 08 Juli 2019

Kepala Desa Sukamanah



**ROHADI KAMALUDIN**





**PEMERINTAH KABUPATEN LEBAK**  
**KECAMATAN MAJA**  
**KANTOR PEMERINTAH DESA PASIRKEMBANG**

Alamat : Jl Raya Kopi Sangiang Km 13 Kp Rajab RT.001/001 Ds Pasirkembang Kode Pos 42381

Pasirkembang, 24 Juni 2019

Nomor : 151-*ds* / DS.2020/VII/2019  
Lampiran : -  
Perihal : Rekomendasi Izin Penelitian dalam Rangka  
Penyusunan Skripsi.

Kepada Yth.  
Dekan Fakultas Ilmu Sosial UNJ  
Di. Jakarta

Menindaklanjuti Surat saudara Nomor: 40480/UN39.12/KM/2019 Tertanggal 21 Juni 2019 Perihal Permohonan Izin Mengadakan Penelitian untuk Penyusunan Skripsi. Bersama ini kepala Desa Pasirkembang Kecamatan Maja Kabupaten Lebak Provinsi Banten dengan menyatakan Memberikan Izin Kepada :

Nama : Dika Wiratama  
Tempat Tgl Lahir : Kotaagung, 05-06-1997  
Nomor Registrasi : 4315150425  
Program Studi : Pendidikan Geografi  
Fakultas : Ilmu Sosial  
Jenjang : S1  
Nomor Hp : 0852 1025 0814  
Alamat : Jl Ir H. Juanda RT.006 RW.002 Kotaagung

Untuk mengadakan Penelitian di Wilayah kami sesuai kebutuhan dalam rangka Penyusunan Skripsi sebagai laporan Akhir yang bersangkutan sebagaimana termaksud.

Demikian Rekomendasi Izin ini kami berikan untuk dioergunakan sebagaimana mestinya.

Mengetahui  
Kepala Desa Pasirkembang





PEMERINTAH KABUPATEN TANGERANG  
KECAMATAN RAJEG  
**Desa Sukamanah**

Jl. Raya Gembong Ds. Sukamanah Kecamatan Rajeg Kabupaten Tangerang

Nomor : 251 / DS.2004/VII/2019  
Lamp :-  
Hal : **SURAT KETERANGAN**

Kepada Yth.  
Kepala Biro Akademik Kemahasiswaan  
dan Hubungan Masyarakat UNJ

Di –

Tempat

Sehubungan dengan Surat Permohonan Izin mengadakan penelitian Untuk penulisan Skripsi  
Nomor : 4080/UN39.12/KM/2019 Tanggal, 04 Juli 2019 Dengan ini menerangkan bahwa :

Nama : DIKA WIRATAMA  
Nomor Register : 4315150425  
Program Studi : Pendidikan Geografi  
Fakultas : Ilmu Sosial  
Jenjang : S1

Telah melaksanakan penelitian di Desa Sukamanah Kecamtan Rajeg dalam rangka penulisan skripsi dengan judul **“PERBANDINGAN POLA PENGELUARAN KONSUMSI EKS PETANI PASCA PERUBAHAN MATA PENCAHARIAN”**.

Demikian Surat Keterangan ini kami buat dan disampaikan untuk diketahui sebagaimana mestinya.

Sukamanah, 18 Juli 2019

Kepala Desa Sukamanah



**ROHADI KAMALUDIN**





PEMERINTAH KABUPATEN LEBAK  
KECAMATAN MAJA  
KANTOR PEMERINTAH DESA PASIRKEMBANG

Alamat : Jl Raya Kopi Sangiang Km 13 Kp Rajab RT.001/001 Ds Pasirkembang Kode Pos 42381

SURAT KETERANGAN

Nomor : 474.5 / 183 DS.2020 / VII / 2019

Yang bertanda tangan dibawah ini, Kepala Desa Pasirkembang Kecamatan Maja Kabupaten Lebak Propinsi Banten, Menerangkan dengan sebenarnya bahwa :

Nama : Dika Wiratama  
Tempat Tgl Lahir : Kotaagung, 05-06-1997  
Nomar Registrasi : 4315150425  
Program Studi : Pendidikan Geografi  
Fakultas : Ilmu Sosial  
Jenjang : S1  
Nomor Hp : 0852 1025 0814  
Alamat : Jl Ir H. Juanda RT.006 RW.002 Kotaagung

Berdasarkan Pengetahuan dan Pengamatan Kami yang bersangkutan telah mengadakan Penelitian dalam rangka Penyusunan Sripsi dengan Judul **"PERBANDINGAN POLA KOSUMSI EKS PETANI PASCA PERUBAHAN MATA PENCAHARIAN"** di wilayah Desa Pasirkembang Kecamatan Maja Kabupaten Lebak Provinsi Banten dengan sebenar-benarnya.

Demikian Surat Keterangan ini sampaikan untuk dipergunakan sebagaimana mestinya.

Pasirkembang, 06 Juli 2019

Mengetahui

Kepala Desa Pasirkembang



## Lampiran 7. Kartu Bimbingan Skripsi



Building  
Future  
Leaders

UNIVERSITAS NEGERI JAKARTA  
FAKULTAS ILMU SOSIAL  
JURUSAN GEOGRAFI

### KARTU BIMBINGAN SKRIPSI

Nama Mahasiswa : DIKA WIRATAMA  
 Nomor Registrasi : 4315150425  
 Dosen Pembimbing I : Dr. Rudi Iskandar M.Si  
 Dosen Pembimbing II : Ode Sofyan Hardi, MPd, M.Si

Tgl	Catatan dari Pembimbing	Paraf Dosen
Rabu 13/03 2019	Bimbingan judul skripsi	
Senin 18/03 19	Bimbingan Judul Skripsi	
Selasa 16/04 19	Bimbingan bab 1, 2 dan 3	
Selasa 16/04 19	Bimbingan bab 1, 2 dan 3	
Selasa 30/04 19	Bimbingan bab 1, 2, 3 dan tanda tangan Sempro	
Selasa 30/04 19	Bimbingan bab 1, 2, 3 dan tanda tangan Sempro.	
Senin 20/05 19	Perubahan Variabel & pendalaman instrumen Pa ode	
Senin 20/05 19	Perubahan variabel & pendalaman instrumen Pa rudi	
14/06 2019	revisi setelah Sempro ACC tulap Pa ode	





Lampiran 8. Kartu Seminar Proposal dan Hasil

  
**KARTU SEMINAR SKRIPSI**  
**PROGRAM STUDI PENDIDIKAN GEOGRAFI**

Nama Mahasiswa : DIKA WIRATAMA  
 Nomor Registrasi : 931000411

No	Tanggal Seminar	Judul Skripsi	Nama Pembimbing	Nilai	Hasil
1	1/11 2017	Analisis spasial persebaran lokasi Alang-alang di kawasan perkotaan di Kecamatan Gunung Sari, Kabupaten Probolinggo	Muhammad Fauzi	P	
2	1/11 2017	Analisis persebaran lokasi Alang-alang di kawasan perkotaan di Kecamatan Gunung Sari, Kabupaten Probolinggo	Muhammad Fauzi	P	
3	1/11 2017	Analisis persebaran lokasi Alang-alang di kawasan perkotaan di Kecamatan Gunung Sari, Kabupaten Probolinggo	Muhammad Fauzi	P	
4	1/11 2017	Analisis persebaran lokasi Alang-alang di kawasan perkotaan di Kecamatan Gunung Sari, Kabupaten Probolinggo	Muhammad Fauzi	P	
5	2/11 2017	Analisis persebaran lokasi Alang-alang di kawasan perkotaan di Kecamatan Gunung Sari, Kabupaten Probolinggo	Muhammad Fauzi	P	
6	2/11 2017	Analisis persebaran lokasi Alang-alang di kawasan perkotaan di Kecamatan Gunung Sari, Kabupaten Probolinggo	Muhammad Fauzi	P	
7	2/11 2017	Analisis persebaran lokasi Alang-alang di kawasan perkotaan di Kecamatan Gunung Sari, Kabupaten Probolinggo	Muhammad Fauzi	P	
8	2/11 2017	Analisis persebaran lokasi Alang-alang di kawasan perkotaan di Kecamatan Gunung Sari, Kabupaten Probolinggo	Muhammad Fauzi	P	
9	2/11 2017	Analisis persebaran lokasi Alang-alang di kawasan perkotaan di Kecamatan Gunung Sari, Kabupaten Probolinggo	Muhammad Fauzi	P	
10	2/11 2017	Analisis persebaran lokasi Alang-alang di kawasan perkotaan di Kecamatan Gunung Sari, Kabupaten Probolinggo	Muhammad Fauzi	P	
11	2/11 2017	Analisis persebaran lokasi Alang-alang di kawasan perkotaan di Kecamatan Gunung Sari, Kabupaten Probolinggo	Muhammad Fauzi	P	
12	2/11 2017	Analisis persebaran lokasi Alang-alang di kawasan perkotaan di Kecamatan Gunung Sari, Kabupaten Probolinggo	Muhammad Fauzi	P	
13	2/11 2017	Analisis persebaran lokasi Alang-alang di kawasan perkotaan di Kecamatan Gunung Sari, Kabupaten Probolinggo	Muhammad Fauzi	P	
14	2/11 2017	Analisis persebaran lokasi Alang-alang di kawasan perkotaan di Kecamatan Gunung Sari, Kabupaten Probolinggo	Muhammad Fauzi	P	
15	2/11 2017	Analisis persebaran lokasi Alang-alang di kawasan perkotaan di Kecamatan Gunung Sari, Kabupaten Probolinggo	Muhammad Fauzi	P	
16	2/11 2017	Analisis persebaran lokasi Alang-alang di kawasan perkotaan di Kecamatan Gunung Sari, Kabupaten Probolinggo	Muhammad Fauzi	P	
17	2/11 2017	Analisis persebaran lokasi Alang-alang di kawasan perkotaan di Kecamatan Gunung Sari, Kabupaten Probolinggo	Muhammad Fauzi	P	
18	2/11 2017	Analisis persebaran lokasi Alang-alang di kawasan perkotaan di Kecamatan Gunung Sari, Kabupaten Probolinggo	Muhammad Fauzi	P	
19	2/11 2017	Analisis persebaran lokasi Alang-alang di kawasan perkotaan di Kecamatan Gunung Sari, Kabupaten Probolinggo	Muhammad Fauzi	P	
20	2/11 2017	Analisis persebaran lokasi Alang-alang di kawasan perkotaan di Kecamatan Gunung Sari, Kabupaten Probolinggo	Muhammad Fauzi	P	
21	2/11 2017	Analisis persebaran lokasi Alang-alang di kawasan perkotaan di Kecamatan Gunung Sari, Kabupaten Probolinggo	Muhammad Fauzi	P	



No	Tgl	Isi	Nama	Tempat
22	21/1 2018	Survei lapangan di lokasi penelitian	Tina	P
23	2/1 2018	Survei lapangan di lokasi penelitian	Pes. Irtika	P
24	2/1 2018	Survei lapangan di lokasi penelitian	Helmi Rizky	P
25	2/1 2018	Survei lapangan di lokasi penelitian	Rina Rizki	P
26	2/1 2018	Survei lapangan di lokasi penelitian	Fanti Rizki	P
27	2/1 2018	Survei lapangan di lokasi penelitian	Resti Jaka Rizki	P
28	16/1 2018	Survei lapangan di lokasi penelitian	Brenda Kandi	P
29	16/1 2018	Survei lapangan di lokasi penelitian	Zulandari	P
30	16/1 2018	Survei lapangan di lokasi penelitian	Ranti Janti	P
31	16/1 2018	Survei lapangan di lokasi penelitian	Maria Rizki	P
32	16/1 2018	Survei lapangan di lokasi penelitian	Alicia Marlina	P
33	16/1 2018	Survei lapangan di lokasi penelitian	Alfa Rizki	P
34	16/1 2018	Survei lapangan di lokasi penelitian	Zahra	P
35	16/1 2018	Survei lapangan di lokasi penelitian	Wahana Rizki	P
36	16/1 2018	Survei lapangan di lokasi penelitian	M. Rizki Rizki	P
37	16/1 2018	Survei lapangan di lokasi penelitian	Rani Rizki Rizki	P
38	16/1 2018	Survei lapangan di lokasi penelitian	Ziska Rizki Rizki	P
39	16/1 2018	Survei lapangan di lokasi penelitian	Gita Rizki Rizki	P
40	16/1 2018	Survei lapangan di lokasi penelitian	Wahana Rizki Rizki	P
41	16/1 2018	Survei lapangan di lokasi penelitian	Alfa Rizki Rizki	P
42	16/1 2018	Survei lapangan di lokasi penelitian	Dyda Rizki Rizki	P
43	16/1 2018	Survei lapangan di lokasi penelitian	Gita Rizki Rizki	P
44	16/1 2018	Survei lapangan di lokasi penelitian	Zulandari A	P
45	16/1 2018	Survei lapangan di lokasi penelitian	Maria Rizki Rizki	P
46	16/1 2018	Survei lapangan di lokasi penelitian	Maria Rizki Rizki	P
47	16/1 2018	Survei lapangan di lokasi penelitian	Sita Rizki Rizki	P
48	16/1 2018	Survei lapangan di lokasi penelitian	Betyan Rizki Rizki	P

## RIWAYAT HIDUP



**Dika Wiratama**, Lahir di Kotaagung, pada tanggal 05 Juni 1997, merupakan anak pertama dari pasangan Bapak Helmi dan Ibu Masnah. Penulis memiliki dua orang adik bernama Dhani Afri Yoga dan Devika Angraini. Alamat tempat tinggal penulis yakni di Jalan Ir.H. Juanda RT 06/RW 02 Dusun Wasysom, Kampung Kotaagung, Kecamatan Kotaagung, Kabupaten Tanggamus, Provinsi Lampung. Pendidikan formal mulai ditempuh dari tahun 2003 di SDN 1 Kampung Kotaagung dan tamat pada tahun 2009, Kemudian dilanjutkan ke jenjang Sekolah Menengah Pertama di SMP N 1 Kotaagung dan menamatkan pada tahun 2012. Setelah itu melanjutkan kejenjang selanjutnya yakni di SMA Negeri 1 Kotaagung dan dinyatakan lulus pada tahun 2015. Kemudian penulis melanjutkan pendidikannya ke perguruan tinggi dan memulai perkuliahan di Program Studi Pendidikan Geografi Universitas Negeri Jakarta pada tahun 2015 melalui jalur SNMPTN. Selama masa perkuliahan penulis aktif dalam organisasi di kampus yakni menjadi Staff Departemen Advokasi BEMP Geografi (Badan Eksekutif Mahasiswa Program Studi Pendidikan Geografi) periode 2016/2017 dan 2017/2018, penulis juga menjadi staff pengajar di beberapa organisasi seperti Comdev UNJ, Desa Pendidikan FIS, dan Mejikuhibiniu serta mengikuti berbagai kepanitiaan yang diselenggarakan oleh pihak kampus. Selain kuliah penulis juga mengajar di Bimbingan Belajar Insan Belajar Sempurna dan Primagama Kampung Melayu pada tahun 2019.

Sebagai sarana komunikasi penulis dapat di hubungi melalui :

E-mail : [Dikawiratama66@gmail.com](mailto:Dikawiratama66@gmail.com)