

Lampiran 1. Instrumen Penelitian

KUESIONER PENELITIAN

Penelitian tentang : Pengaruh Sikap Memelihara Lingkungan Terhadap Perilaku Masyarakat Mengelola Sampah Rumah Tangga

Kepada Yth,

Bapak/Ibu/Sdr/Sdri

di tempat

Dengan Hormat

Bersama ini saya

Nama : Ike Awliya Putri

Universitas : Universitas Negeri Jakarta

Fakultas : Ilmu Sosial

Program Studi : Pendidikan Geografi

NIM : 4315140827

Sedang mengadakan penelitian dengan judul Skripsi “Hubungan Antara Sikap Dengan Perilaku Masyarakat Mengelola Sampah Rumah Tangga di Kelurahan Jurumudi, Kecamatan Benda , Kota Tangerang”. Untuk keperluan tersebut, saya mohon bantuan Bpk/Ibu atau Saudara/I dengan hormat untuk memberikan penilaian melalui kuesioner ini dengan sebenar-benarnya berdasarkan atas apa yang Bpk/Ibu/Sdr/I rasakan.

Jawaban yang Bpk/Ibu/Sdr/I rasakan berikan merupakan bantuan yang sangat berharga bagi penelitian saya dan akan memberikan banyak manfaat bagi perkembangan ilmu pengetahuan. Oleh karena itu, atas kesediaan dan bantuannya saya ucapkan terimakasih.

I. Penjelasan

1. Tulislah nama ibu pada kolom identitas responden, coretlah yang tidak perlu
2. pilihlah jawaban yang bapak/ibu/saudara/i anggap betul
3. Untuk setiap jawaban kuesioner sikap tentang mengelola sampah disediakan 5 kategori jawaban :
 - A. Sangat Setuju (SS)
 - B. Setuju (S)
 - C. Ragu-ragu (R)
 - D. Tidak Setuju (TS)
 - E. Sangat Tidak Setuju (STS)
4. Kuesioner perilaku dalam mengelola sampah rumah tangga disediakan 5 kategori jawaban , yaitu :
 - A. Selalu (SL)
 - B. Sering (SR)
 - C. Kadang - Kadang
 - D. Jarang (JR)
 - E. Tidak Pernah (TP)

II. Identitas Responden

1. Nama :
2. Usia :
3. Alamat Rumah :

4. Pendidikan :
5. Pekerjaan :

III. Kuesioner Sikap Tentang Mengelola Sampah

No.	Pertanyaan	SS	S	R	TS	STS
1.	Setiap rumah tangga harus bertanggung jawab atas kebersihan lingkungan					
2.	Tidak semua rumah tangga harus menjaga kebersihan lingkungan					
3.	Setiap rumah tangga harus mempunyai tempat untuk pembuangan sampah					
4.	Setiap rumah tangga tidak harus mempunyai tempat untuk pembuangan sampah					
5.	Setiap rumah tangga wajib memelihara/melestarikan tempat sampah yang ada					
6.	Setiap rumah harus memisahkan sampah organik dan anorganik					
7.	Setiap rumah tidak harus memisahkan sampah organik dan anorganik					
8.	Setiap rumah tangga harus memanfaatkan kembali sampah yang masih bisa dimanfaatkan					
9.	Setiap rumah tangga tidak harus melakukan pemisahan sampah					
10	Diperlukan adanya penyuluhan mengenai kebersihan lingkungan					
11.	Tidak diperlukan adanya penyuluhan mengenai kebersihan lingkungan					

12	Diperlukan adanya kegiatan rutin gotong royong untuk memelihara kebersihan lingkungan					
13	Setiap rumah tangga harus mengikuti kegiatan kebersihan lingkungan					

IV. Kuesioner Perilaku Dalam Mengelola Sampah Rumah Tangga

No	Pertanyaan	SL	SR	KK	JR	TP
1.	Saya menimbun/mengubur sampah organik di halaman					
2.	Saya menimbun/mengubur sampah bangkai hewan dengan segera untuk menghindari bau dan penyakit					
3.	Saya menimbun/mengubur sampah plastik di halaman					
4.	Saya memisahkan sampah yang bersifat tajam (seperti pecahan kaca, botol dan sebagainya) untuk ditimbun					
5.	Saya membakar sampah untuk mencegah bau yang menyengat					
6	Saya mengumpulkan sampah dedaunan (organik) untuk selanjutnya dibakar					
7.	Saya segera membuang sampah kedalam saluran air					
8.	Saya segera membuang sampah yang telah menumpuk ke lahan kosong					
9.	Saya segera mendaur ulang sampah yang masih bisa dipakai					

10.	Saya mengolah sampah organik menjadi pupuk					
11.	Saya tidak mengolah sisa sampah organik (nasi, sayuran, buah buahan) menjadi pupuk melainkan untuk makanan hewan/ternak					
12.	Saya mengumpulkan sampah di tong sampah yang kemudian diangkut oleh petugas/ dibuang ke TPS/TPA					
13.	Saya menaruh sisa makanan ke dalam kantong plastik khusus yang kemudian disatukan kedalam satu tong sampah					
14.	Saya menjual sampah anorganik (botol, plastik, dan lain-lain) ke pengepul sampah					
15.	Saya memisahkan sampah kering dan sampah basah sebelum dibuang di tempat sampah					
16.	Saya menyimpan sampah basah di luar rumah jika tercium bau tidak sedap					
17.	Saya membersihkan sampah dedaunan dan ranting yang berjatuhan					
18.	Saya mengumpulkan sampah yang bersifat tajam untuk menghindari bahaya					
19.	Saya melakukan pemisahan sampah yang mudah membusuk dan tidak mudah membusuk					
20.	Saya menjual sampah yang masih layak pakai kepada pengepul					

Lampiran 2

Tabel Identitas Responden

No. Resp	Nama	Usia	Alamat	Pendidikan	Pekerjaan
1	Nurlaila	42	RW 08	SD	Ibu Rumah Tangga
2	Syifa Hadisti	21	RW 08	SMA	Ibu Rumah Tangga
3	Maimunah	43	RW 08	SMP	Ibu Rumah Tangga
4	Siti Maysaroh	53	RW 08	SD	Ibu Rumah Tangga
5	Mursidah	33	RW 08	SMA	Ibu Rumah Tangga
6	Rita	41	RW 08	SD	Ibu Rumah Tangga
7	Nopiah	35	RW 01	SMP	Ibu Rumah Tangga
8	Yopi	34	RW 01	SD	Ibu Rumah Tangga
9	Dian Haerani	45	RW 08	SMA	Ibu Rumah Tangga
10	Sri Agustina	37	RW 01	SMA	Ibu Rumah Tangga
11	Dian Carolina	30	RW 01	SD	Ibu Rumah Tangga
12	Eli	41	RW 03	SD	Ibu Rumah Tangga
13	Esti Setiani	30	RW 04	SMP	Ibu Rumah Tangga
14	Limah	60	RW 04	SD	Ibu Rumah Tangga
15	Latipah	37	RW 04	SD	Ibu Rumah Tangga
16	Yani	39	RW 03	SD	Ibu Rumah Tangga
17	Lia	42	RW 04	SMA	Ibu Rumah Tangga
18	Asih	54	RW 03	SD	Ibu Rumah Tangga
19	Nurhayani	30	RW 03	SD	Ibu Rumah Tangga
20	Atiyah	28	RW03	SMP	Ibu Rumah Tangga
21	Nurhalimah	34	RW 04	SMA	Ibu Rumah Tangga
22	Litha Indriyani	27	RW 04	SMK	Ibu Rumah Tangga
23	Rodiah	53	RW 04	SD	Ibu Rumah Tangga
24	Tri Hartanti	39	RW 04	SMA	Ibu Rumah Tangga
25	Suryati	60	RW 04	SD	Ibu Rumah Tangga
26	Mei	31	RW 04	SMA	Ibu Rumah Tangga
27	Kasmi	34	RW 04	SMP	Ibu Rumah Tangga
28	Yeni	29	RW 04	SMA	Ibu Rumah Tangga
29	Maya Safitri	26	RW 04	SMK	Ibu Rumah Tangga
30	Maisaroh	34	RW 03	SD	Ibu Rumah Tangga
31	Ela	47	RW 03	SD	Ibu Rumah Tangga
32	Hikmah Yati	26	RW 04	SMK	Ibu Rumah Tangga
33	Lilah	57	RW 04	SD	Ibu Rumah Tangga
34	Lilik Suparti	44	RW 04	SMA	Ibu Rumah Tangga
35	Luana	32	RW 06	SD	Ibu Rumah Tangga

36	Lastri	31	RW 06	SD	Ibu Rumah Tangga
37	Susanti	37	RW 06	SMP	Ibu Rumah Tangga
38	Anya	37	RW 05	SD	Ibu Rumah Tangga
39	Susilawati	26	RW 08	SMP	Ibu Rumah Tangga
40	Latifah	33	RW 08	SMP	Ibu Rumah Tangga
41	Wati	35	RW 02	SD	Ibu Rumah Tangga
42	Dede Handayanih	36	RW 02	SMP	Ibu Rumah Tangga
43	Suryani	46	RW 02	SD	Ibu Rumah Tangga
44	Junani	36	RW 02	SD	Ibu Rumah Tangga
45	Masiyah	32	RW 02	SD	Ibu Rumah Tangga
46	Safira	28	RW 08	SMA	Ibu Rumah Tangga
47	Yuyun	29	RW 05	SMK	Ibu Rumah Tangga
48	Heni	31	RW 05	SMP	Ibu Rumah Tangga
49	Idah	37	RW 06	SD	Ibu Rumah Tangga
50	Misna	44	RW 01	SD	Ibu Rumah Tangga
51	Rika	31	RW 06	SMP	Ibu Rumah Tangga
52	Minah	35	RW 06	SD	Ibu Rumah Tangga
53	Novrida	32	RW 07	SMK	Karyawan Swasta
54	Suzan	59	RW 07	SD	Ibu Rumah Tangga
55	Murni	27	RW 07	SMA	Ibu Rumah Tangga
56	Ranti	29	RW 07	SMP	Ibu Rumah Tangga
57	Rizkia	28	RW 07	SMA	Ibu Rumah Tangga
58	Rani	33	RW 07	SMP	Ibu Rumah Tangga
59	Aliya Sari	23	RW 08	SMP	Ibu Rumah Tangga
60	Alwah Sari	28	RW 08	SMP	Ibu Rumah Tangga
61	Rofiah	30	RW 08	SMP	Ibu Rumah Tangga
62	Waroh	49	RW 02	SD	Ibu Rumah Tangga
63	Endang	34	RW 02	SD	Ibu Rumah Tangga
64	Nunung	31	RW 02	SMP	Ibu Rumah Tangga
65	Rum	46	RW 02	SD	Ibu Rumah Tangga
66	Santi	40	RW 02	SD	Ibu Rumah Tangga
67	Niar	32	RW 02	SD	Ibu Rumah Tangga
68	Yuli	32	RW 02	SMP	Ibu Rumah Tangga
69	Siti Zulfah	28	RW 02	SMP	Ibu Rumah Tangga
70	Erni	45	RW 08	SD	Ibu Rumah Tangga
71	Nailah	41	RW 08	SMP	Ibu Rumah Tangga
72	Nana	24	RW 08	SD	Ibu Rumah Tangga
73	Ika Damayanti	26	RW 08	SMP	Ibu Rumah Tangga
74	Firly Amalia	24	RW 02	SMA	Ibu Rumah Tangga
75	Hanis	31	RW 02	SMP	Ibu Rumah Tangga
76	Novia Aqilah	25	RW 04	SMP	Ibu Rumah Tangga

77	Ayu	39	RW 01	SMP	Ibu Rumah Tangga
78	Ruminah	37	RW 01	SMP	Ibu Rumah Tangga
79	HJ.Unah	60	RW 01	SD	Ibu Rumah Tangga
80	Nani	48	RW 05	SD	Ibu Rumah Tangga
81	Nyai Maim	47	RW 05	SD	Ibu Rumah Tangga
82	Naimah	37	RW 05	SD	Ibu Rumah Tangga
83	Romlah	35	RW 05	SD	Ibu Rumah Tangga
84	Iin	30	RW 05	SMP	Ibu Rumah Tangga
85	Rohilah	44	RW 01	SD	Ibu Rumah Tangga
86	Yulaiha	39	RW 01	SD	Ibu Rumah Tangga
87	Nailah	30	RW 01	SMP	Ibu Rumah Tangga
88	Hj.Mu	31	RW 01	SD	Ibu Rumah Tangga
89	Sri	39	RW 01	SD	Ibu Rumah Tangga
90	Lilis	36	RW 03	SD	Ibu Rumah Tangga
91	Wati	31	RW 03	SMA	Ibu Rumah Tangga
92	Niroh	28	RW 01	SD	Ibu Rumah Tangga
93	Subur	37	RW 01	SMP	Ibu Rumah Tangga
94	Rina	37	RW 01	SMP	Ibu Rumah Tangga
95	Laelah	31	RW 01	SD	Ibu Rumah Tangga
96	Ida	31	RW 01	SMP	Ibu Rumah Tangga
97	Dijah	37	RW 01	SMA	Ibu Rumah Tangga
98	Mira	37	RW 02	SD	Ibu Rumah Tangga

Sumber : Hasil Penelitian, 2019

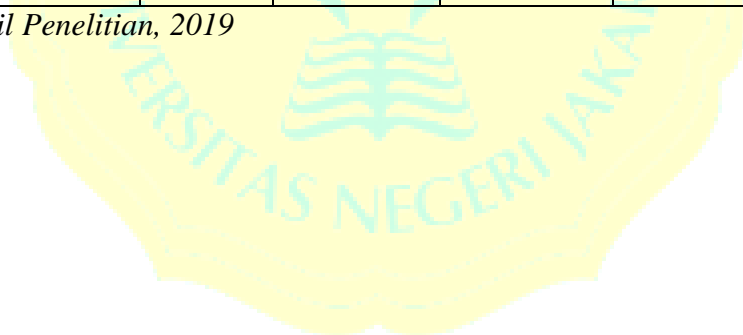

Lampiran 3

Hasil Tabulasi Instrumen Variabel Sikap Memelihara Lingkungan (X)

No. Resp	Nomor Butir Kuesioner Variabel Sikap													Skor Total
	1	2	3	4	5	6	7	8	9	10	11	12	13	
1	5	5	4	5	5	4	4	5	5	5	5	5	5	62
2	5	5	4	5	5	3	3	4	4	3	5	4	4	54
3	5	5	4	5	5	4	4	5	5	5	5	5	5	62
4	4	4	4	5	4	4	4	4	4	5	5	4	5	56
5	4	5	5	5	5	4	4	5	5	5	5	5	5	62
6	4	4	5	5	4	4	4	5	5	4	5	5	5	59
7	5	5	4	5	4	4	4	5	4	5	5	5	5	60
8	5	5	4	5	5	4	4	5	5	5	5	5	5	62
9	5	5	4	5	4	4	4	5	4	5	5	5	5	60
10	5	4	5	5	4	4	4	4	4	5	5	5	5	59
11	5	4	5	5	4	4	4	5	5	5	5	5	5	61
12	5	4	5	5	5	5	5	4	4	3	4	5	5	59
13	4	5	5	3	5	5	4	5	5	5	5	4	3	58
14	5	4	5	4	5	4	4	5	4	5	5	5	3	58
15	4	5	5	5	4	4	4	5	4	5	5	5	5	60
16	5	5	4	5	5	4	4	5	5	5	5	5	5	62
17	5	5	4	5	5	4	4	5	5	5	5	5	5	62
18	4	4	3	5	4	5	5	5	5	4	5	4	5	58
19	5	5	5	5	4	4	4	5	4	5	5	5	4	60
20	4	4	5	4	4	4	3	4	5	5	5	4	4	55
21	5	5	5	5	5	4	3	5	5	4	5	5	4	60
22	5	5	5	5	5	4	3	5	5	4	5	5	4	60
23	5	5	3	5	4	4	5	4	4	5	5	4	5	58
24	5	5	4	5	5	4	4	5	5	5	5	5	5	62
25	5	5	3	5	4	4	5	4	4	5	5	4	5	58
26	5	5	5	5	5	4	3	5	5	4	5	5	4	60
27	5	5	5	5	5	4	3	5	5	4	5	5	4	60
28	5	5	5	5	5	4	3	5	5	4	5	5	4	60
29	5	5	5	5	5	4	3	5	5	4	5	5	4	60
30	4	5	4	5	4	3	4	4	4	3	4	4	5	53
31	4	5	5	3	3	4	3	3	4	4	5	3	4	50
32	5	5	4	3	3	4	3	3	4	4	5	3	4	50
33	5	4	5	5	4	3	4	3	1	5	5	3	5	52
34	4	4	4	3	3	2	3	3	3	3	4	3	3	42
35	5	5	5	5	5	4	5	4	3	4	3	4	3	55

36	4	4	5	5	4	4	3	4	4	4	4	4	3	52
37	4	4	4	4	4	3	4	4	4	4	4	4	4	51
38	3	3	4	5	4	3	4	4	3	3	4	4	3	47
39	5	5	5	5	5	5	3	5	5	3	5	5	4	60
40	5	5	5	5	5	5	3	5	5	3	5	5	4	60
41	3	3	4	3	3	4	4	3	4	4	3	3	5	46
42	4	4	4	5	4	4	3	3	4	4	3	3	4	49
43	4	4	4	4	4	3	3	3	4	4	5	4	5	51
44	3	3	3	5	5	3	3	3	3	4	5	5	5	50
45	4	5	4	3	4	2	3	4	3	3	4	3	3	45
46	5	3	3	4	4	3	3	3	4	5	5	5	5	52
47	3	4	4	4	4	2	4	3	3	3	3	3	3	43
48	3	4	4	4	4	3	3	4	4	3	2	3	3	44
49	3	3	4	5	3	3	4	4	2	3	4	3	3	44
50	5	4	5	4	4	4	4	4	4	4	4	4	4	54
51	4	3	4	3	3	4	3	4	4	4	3	3	5	47
52	4	4	5	4	4	3	3	4	4	3	4	4	4	50
53	3	3	4	5	4	3	3	3	4	4	5	4	4	49
54	4	4	5	5	5	4	3	3	1	5	5	4	5	53
55	5	4	4	5	4	4	4	3	1	4	4	4	4	50
56	3	3	4	5	4	3	3	3	4	4	4	5	5	50
57	4	4	5	4	3	4	4	3	1	5	4	3	3	47
58	5	3	4	5	5	4	3	3	3	5	2	4	3	49
59	5	3	3	4	4	3	3	3	4	4	5	5	5	51
60	5	4	4	4	4	4	4	4	5	5	5	5	4	57
61	5	3	3	5	3	3	5	3	5	3	3	3	3	47
62	4	4	5	5	4	3	3	3	2	3	3	3	4	46
63	5	2	4	4	4	4	3	3	3	4	4	3	5	48
64	5	4	5	5	4	2	3	4	3	5	5	5	5	55
65	3	3	4	5	4	3	3	3	2	4	3	5	5	47
66	4	4	4	4	4	4	3	3	3	3	3	3	4	46
67	4	4	4	4	4	3	3	3	4	4	3	3	4	47
68	4	4	4	4	4	4	3	4	3	3	2	3	4	46
69	3	4	4	4	3	3	4	3	4	3	3	3	3	44
70	5	4	4	4	4	5	5	5	5	3	4	5	4	57
71	4	3	4	3	3	4	3	3	4	3	4	3	3	44
72	5	3	5	3	3	3	3	4	3	3	3	3	4	45
73	5	4	5	5	4	4	4	4	4	4	3	3	4	53
74	3	4	5	5	4	4	3	4	4	3	4	3	3	49
75	5	5	4	3	3	4	2	2	4	4	3	3	5	47
76	5	3	4	3	3	5	3	4	3	4	4	4	4	49

77	5	4	5	5	4	4	5	4	4	5	4	4	4	57
78	4	4	4	3	3	3	4	3	2	3	1	3	3	40
79	5	4	4	3	3	3	3	4	4	3	2	3	3	44
80	3	4	4	4	4	2	3	3	3	3	2	3	3	41
81	3	4	4	4	4	2	5	4	3	5	4	4	4	50
82	3	4	4	4	4	2	5	4	3	5	4	4	4	50
83	3	4	4	4	5	5	5	5	4	4	4	4	4	55
84	3	3	3	4	4	2	4	4	3	3	2	3	3	41
85	5	4	5	5	4	3	4	5	4	3	4	4	5	55
86	5	4	5	5	4	4	4	4	4	5	4	4	5	57
87	5	4	5	5	4	3	4	5	4	3	4	4	5	55
88	5	4	5	5	4	4	4	4	4	5	4	4	5	57
89	5	4	5	5	4	3	4	5	4	3	4	4	5	55
90	5	4	5	5	3	3	3	3	3	4	4	4	4	50
91	5	4	5	5	3	3	3	3	3	4	4	4	4	50
92	5	4	5	5	4	3	4	5	4	3	4	4	5	55
93	5	4	5	5	4	3	5	5	4	3	4	4	4	55
94	5	4	5	5	4	3	5	5	4	3	4	4	4	55
95	5	4	5	5	4	4	5	4	4	5	4	4	4	57
96	5	4	5	5	4	4	4	4	4	5	4	4	5	57
97	5	5	5	5	4	4	4	4	4	5	4	4	4	57
98	4	5	5	4	4	2	3	3	4	4	3	3	4	48

Sumber : Hasil Penelitian, 2019



21	5	1	1	5	4	3	5	5	5	2	5	3	1	5	2	3	2	2	3	4	66
22	5	5	5	5	4	4	5	4	5	5	3	4	2	3	2	2	2	2	2	2	71
23	4	5	4	4	4	1	1	4	4	1	3	4	2	4	4	5	4	2	4	3	67
24	4	5	4	4	4	4	3	4	5	3	3	3	1	5	3	2	4	2	2	3	68
25	5	4	3	4	4	4	3	5	4	3	3	3	1	4	5	3	4	2	2	1	67
26	4	5	4	4	3	4	1	5	4	1	3	4	2	4	4	5	4	4	5	3	73
27	4	4	3	3	3	4	1	3	4	1	3	3	3	4	5	5	5	5	5	5	73
28	5	4	3	4	4	2	2	2	2	2	3	2	2	2	2	2	4	2	2	2	53
29	5	4	3	5	4	3	2	5	5	1	5	1	5	5	2	2	2	2	2	2	65
30	5	1	2	3	5	1	2	2	1	1	5	1	5	2	2	2	5	5	3	5	58
31	4	4	4	5	3	4	1	4	4	1	3	3	2	2	2	2	2	2	2	2	56
32	5	5	2	5	3	5	2	2	1	2	1	1	1	2	2	1	1	1	1	1	44
33	5	5	1	5	3	5	1	1	1	1	3	5	1	5	5	1	4	4	4	4	64
34	5	1	1	1	5	1	5	5	5	5	3	3	3	3	3	3	3	3	5	4	67
35	5	4	3	3	4	3	3	2	1	1	5	2	5	4	3	2	3	5	2	2	62
36	4	5	4	4	3	4	3	4	4	5	3	3	2	2	2	2	2	2	2	4	64
37	5	5	4	4	3	3	3	2	2	2	4	2	4	3	5	4	5	3	5	5	73
38	5	4	3	4	3	2	4	3	3	3	3	4	2	4	3	3	4	3	3	5	68
39	5	5	4	4	3	5	2	5	5	3	3	3	1	1	1	1	1	2	2	1	57
40	5	4	3	5	5	3	1	1	5	3	3	2	5	5	5	1	3	5	1	1	66
41	5	1	2	2	5	1	2	4	1	2	3	1	5	2	4	2	5	4	3	3	57
42	4	2	1	5	3	4	5	1	4	5	4	1	5	4	4	4	5	5	5	5	76
43	5	5	1	2	3	4	3	3	5	3	3	4	1	2	1	1	1	3	1	1	52
44	5	4	1	5	5	2	2	5	2	4	3	2	2	2	2	3	3	3	3	3	61
45	5	4	4	3	3	1	4	1	1	1	3	1	2	4	4	5	3	3	1	3	56

46	5	3	1	5	3	4	1	1	3	3	3	3	2	1	3	3	3	3	3	56	
47	4	3	3	1	5	1	4	3	1	5	3	3	3	3	2	2	3	3	1	3	56
48	5	1	1	3	5	1	2	2	1	1	5	1	5	1	2	3	4	5	5	5	58
49	4	1	1	2	5	1	2	2	1	3	5	1	5	1	2	3	4	5	5	5	58
50	3	2	1	3	4	3	5	2	3	4	3	1	5	5	2	2	3	3	1	3	58
51	4	2	2	2	4	3	2	2	3	4	4	5	5	5	5	5	5	5	5	5	77
52	4	4	4	3	3	2	3	2	3	3	3	3	2	5	5	5	5	5	5	5	74
53	5	4	3	2	5	3	2	3	5	4	5	4	5	3	3	4	4	3	2	3	72
54	4	2	3	2	3	5	4	2	3	4	5	4	5	3	5	5	5	5	5	5	79
55	5	3	4	1	3	5	2	3	5	4	2	5	1	3	4	5	5	3	4	72	
56	5	4	5	2	5	4	3	5	4	4	5	3	4	2	3	3	3	5	5	5	79
57	5	3	2	1	3	4	3	2	5	4	5	5	5	2	3	3	3	2	3	2	65
58	4	5	4	5	3	5	3	4	5	3	2	2	2	1	2	5	1	1	1	1	59
59	5	4	1	5	3	3	4	5	5	2	3	1	2	4	1	3	1	2	2	2	58
60	3	1	1	5	5	1	1	4	1	1	5	1	5	1	1	1	2	3	1	3	46
61	4	4	1	5	3	1	1	1	5	5	4	3	2	1	2	4	1	1	1	1	50
62	2	3	1	3	3	5	5	5	5	5	3	3	1	3	2	1	5	3	2	2	62
63	4	4	3	4	2	2	1	1	4	1	3	1	3	5	1	1	5	5	5	5	60
64	4	4	1	5	2	4	3	4	4	2	5	1	3	5	1	1	5	4	2	2	62
65	4	2	1	3	3	1	1	5	4	5	5	1	3	2	2	2	3	2	2	2	53
66	5	4	3	2	3	3	4	2	5	4	3	3	2	1	3	4	2	4	4	4	65
67	5	4	3	2	3	2	2	5	1	1	2	2	1	3	3	3	5	4	4	1	56
68	5	5	2	5	3	1	5	2	4	4	5	1	5	1	4	1	3	2	1	3	62
69	5	4	3	2	3	4	4	2	4	4	2	2	1	4	2	3	3	4	4	5	65
70	3	1	1	5	5	1	1	4	1	1	5	1	5	5	4	4	4	4	1	2	58

71	5	5	1	2	3	4	1	5	5	1	2	1	3	1	2	1	1	2	1	1	47
72	5	4	1	1	3	4	2	1	5	5	2	5	2	1	3	5	5	4	2	2	62
73	4	4	1	1	3	4	1	1	5	3	2	5	2	5	3	3	3	5	5	5	65
74	5	5	1	5	3	1	3	1	4	1	3	1	5	4	1	1	2	4	4	4	58
75	4	4	2	5	3	1	3	1	4	4	2	1	1	1	1	2	2	2	2	2	47
76	5	5	5	5	3	5	5	2	5	5	3	1	2	5	1	1	1	1	1	1	62
77	5	4	2	5	3	5	3	1	5	3	3	3	1	3	5	5	5	4	4	4	73
78	5	3	4	3	3	2	4	3	5	2	2	3	5	5	5	5	5	5	5	5	79
79	5	4	3	4	3	3	4	3	5	4	3	3	2	3	3	3	4	1	1	1	62
80	4	3	3	1	5	1	1	3	1	5	3	3	3	4	4	4	5	4	5	5	67
81	4	3	3	1	5	1	1	3	1	5	3	3	3	3	2	3	5	5	5	5	64
82	4	3	3	1	5	1	1	3	1	5	3	3	3	3	2	2	5	2	2	1	53
83	4	3	3	1	5	1	1	3	1	5	3	3	3	3	2	2	2	3	3	2	53
84	4	3	3	1	5	1	1	3	1	5	3	3	3	3	2	2	4	2	2	2	53
85	5	5	1	5	5	2	5	1	2	4	5	1	3	1	2	1	1	1	1	2	53
86	5	4	2	5	3	5	3	1	5	3	4	3	1	2	1	1	1	1	1	2	53
87	5	5	1	5	3	2	5	1	2	4	5	1	5	3	1	1	4	5	3	5	66
88	5	4	2	5	3	5	3	1	5	3	4	3	1	3	3	3	2	2	3	2	62
89	5	5	1	5	3	2	5	1	2	4	5	1	5	3	1	1	4	5	3	5	66
90	4	4	4	5	3	4	1	4	4	1	3	3	3	2	3	4	3	2	5	3	65
91	4	4	4	5	3	4	1	4	4	1	3	3	3	2	3	4	4	4	3	2	65
92	5	5	1	5	3	2	5	1	2	4	5	1	5	3	1	1	4	5	3	5	66
93	5	5	1	5	3	2	5	1	2	4	5	1	5	3	1	1	4	5	3	5	66
94	5	5	1	5	5	2	5	1	2	4	5	1	5	3	1	1	4	5	1	5	66
95	5	4	2	5	3	5	3	1	5	3	4	3	1	3	3	3	2	2	2	3	62

96	5	4	2	5	3	5	3	1	5	3	4	3	1	3	3	3	5	2	1	1	62
97	5	4	2	5	3	5	3	1	5	3	4	3	1	3	3	5	3	2	1	1	62
98	2	3	1	3	3	3	2	1	4	5	1	3	1	3	2	1	1	2	3	2	46

Sumber : Hasil Penelitian, 2019



Lampiran 5. Hasil Uji Validitas

Hasil Uji Validitas Sikap Memelihara Lingkungan (Variabel X)

Correlations

	item_1	item_2	item_3	item_4	item_5	item_6	item_7	item_8	item_9	item_10	item_11	item_12	item_13	Skor_total
item_1 Pearson Correlation	1	,356	,356	,655*	,655*	,524	,218	,655*	,655*	,802**	,535	1,000**	,356	,771**
Sig. (2-tailed)		,312	,312	,040	,040	,120	,545	,040	,040	,005	,111	,000	,312	,009
N	10	10	10	10	10	10	10	10	10	10	10	10	10	10
item_2 Pearson Correlation	,356	1	1,000**	,408	,816**	,356	,612	,408	,816**	,583	,250	,356	,583	,751*
Sig. (2-tailed)	,312		,000	,242	,004	,312	,060	,242	,004	,077	,486	,312	,077	,012
N	10	10	10	10	10	10	10	10	10	10	10	10	10	10
item_3 Pearson Correlation	,356	1,000**	1	,408	,816**	,356	,612	,408	,816**	,583	,250	,356	,583	,751*
Sig. (2-tailed)	,312	,000		,242	,004	,312	,060	,242	,004	,077	,486	,312	,077	,012
N	10	10	10	10	10	10	10	10	10	10	10	10	10	10
item_4 Pearson Correlation	,655*	,408	,408	1	,600	,655*	,500	,600	,600	,816**	,408	,655*	,816**	,806**
Sig. (2-tailed)	,040	,242	,242		,067	,040	,141	,067	,067	,004	,242	,040	,004	,005
N	10	10	10	10	10	10	10	10	10	10	10	10	10	10
item_5 Pearson Correlation	,655*	,816**	,816**	,600	1	,655*	,500	,600	1,000**	,816**	,408	,655*	,408	,889**
Sig. (2-tailed)	,040	,004	,004	,067		,040	,141	,067	,000	,004	,242	,040	,242	,001
N	10	10	10	10	10	10	10	10	10	10	10	10	10	10
item_6 Pearson Correlation	,524	,356	,356	,655*	,655*	1	,218	,655*	,655*	,802**	,535	,524	,356	,726*
Sig. (2-tailed)	,120	,312	,312	,040	,040		,545	,040	,040	,005	,111	,120	,312	,017

	N	10	10	10	10	10	10	10	10	10	10	10	10	10	10
item_7	Pearson Correlation	,218	,612	,612	,500	,500	,218	1	,500	,500	,612	,408	,218	,612	,641*
	Sig. (2-tailed)	,545	,060	,060	,141	,141	,545		,141	,141	,060	,242	,545	,060	,046
	N	10	10	10	10	10	10	10	10	10	10	10	10	10	10
item_8	Pearson Correlation	,655*	,408	,408	,600	,600	,655*	,500	1	,600	,816**	,816**	,655*	,408	,806**
	Sig. (2-tailed)	,040	,242	,242	,067	,067	,040	,141		,067	,004	,004	,040	,242	,005
	N	10	10	10	10	10	10	10	10	10	10	10	10	10	10
item_9	Pearson Correlation	,655*	,816**	,816**	,600	1,000**	,655*	,500	,600	1	,816**	,408	,655*	,408	,889**
	Sig. (2-tailed)	,040	,004	,004	,067	,000	,040	,141	,067		,004	,242	,040	,242	,001
	N	10	10	10	10	10	10	10	10	10	10	10	10	10	10
item_10	Pearson Correlation	,802**	,583	,583	,816**	,816**	,802**	,612	,816**	,816**	1	,667*	,802**	,583	,962**
	Sig. (2-tailed)	,005	,077	,077	,004	,004	,005	,060	,004	,004		,035	,005	,077	,000
	N	10	10	10	10	10	10	10	10	10	10	10	10	10	10
item_11	Pearson Correlation	,535	,250	,250	,408	,408	,535	,408	,816**	,408	,667*	1	,535	,250	,641*
	Sig. (2-tailed)	,111	,486	,486	,242	,242	,111	,242	,004	,242	,035		,111	,486	,046
	N	10	10	10	10	10	10	10	10	10	10	10	10	10	10
item_12	Pearson Correlation	1,000**	,356	,356	,655*	,655*	,524	,218	,655*	,655*	,802**	,535	1	,356	,771**
	Sig. (2-tailed)	,000	,312	,312	,040	,040	,120	,545	,040	,040	,005	,111		,312	,009
	N	10	10	10	10	10	10	10	10	10	10	10	10	10	10
item_13	Pearson Correlation	,356	,583	,583	,816**	,408	,356	,612	,408	,408	,583	,250	,356	1	,667*
	Sig. (2-tailed)	,312	,077	,077	,004	,242	,312	,060	,242	,242	,077	,486	,312		,035

N	10	10	10	10	10	10	10	10	10	10	10	10	10	10	
Skor_t otal	Pearson Correlation	,771**	,751*	,751*	,806**	,889**	,726*	,641*	,806**	,889**	,962**	,641*	,771**	,667*	1
	Sig. (2- tailed)	,009	,012	,012	,005	,001	,017	,046	,005	,001	,000	,046	,009	,035	
N		10	10	10	10	10	10	10	10	10	10	10	10	10	10

*. Correlation is significant at the 0.05 level (2-tailed).

** . Correlation is significant at the 0.01 level (2-tailed).

Sumber : Hasil Penelitian, 2019

Hasil Uji Validitas Sikap Memelihara Lingkungan

No. Item	r _{hitung}	r _{tabel}	Keterangan
1	0,771	0,632	Valid
2	0,751	0,632	Valid
3	0,751	0,632	Valid
4	0,806	0,632	Valid
5	0,889	0,632	Valid
6	0,726	0,632	Valid
7	0,641	0,632	Valid
8	0,806	0,632	Valid
9	0,889	0,632	Valid
10	0,962	0,632	Valid
11	0,641	0,632	Valid
12	0,771	0,632	Valid
13	0,667	0,632	Valid

Sumber : Hasil Output SPSS

Hasil Uji Validitas Perilaku Masyarakat Mengelola Sampah Rumah Tangga

(Variabel Y)

Correlations

	ite m_ 1	ite m_ 2	ite m_ 3	ite m_ 4	ite m_ 5	ite m_ 6	ite m_ 7	ite m_ 8	ite m_ 9	ite m_ 10	ite m_ 11	ite m_ 12	ite m_ 13	ite m_ 14	ite m_ 15	ite m_ 16	ite m_ 17	ite m_ 18	ite m_ 19	ite m_ 20	Skor_ total	
item _1 Pearson Correlati on	1	,66 7*	,35 6	,25 0	,73 2*	,64 5*	,80 2**	,69 1*	1,0 00**	,40 8	1,0 00**	,80 2**	,40 8	,61 2	,64 5*	,50 6	,75 8*	,79 2**	,80 2**	,80 2**	,818**	
Sig. (2- tailed)		,03 5	,31 2	,48 6	,01 6	,04 4	,00 5	,02 7	,00 0	,24 2	,00 0	,00 5	,24 2	,06 0	,04 4	,13 5	,01 1	,00 6	,00 5	,00 5	,004	
N	10	10	10	10	10	10	10	10	10	10	10	10	10	10	10	10	10	10	10	10	10	10
item _2 Pearson Correlati on	,66 7*	1	,08 9	,58 3	,57 5	,64 5*	,53 5	,31 7	,66 7*	,40 8	,66 7*	,53 5	,40 8	,40 8	,64 5*	,25 3	,70 0*	,45 8	,53 5	,53 5	,664*	
Sig. (2- tailed)	,03 5		,80 7	,07 7	,08 2	,04 4	,11 1	,37 3	,03 5	,24 2	,03 5	,11 1	,24 2	,24 2	,04 4	,48 0	,02 4	,18 3	,11 1	,11 1	,036	
N	10	10	10	10	10	10	10	10	10	10	10	10	10	10	10	10	10	10	10	10	10	10
item _3 Pearson Correlati on	,35 6	,08 9	1	,53 5	,30 7	,69 0*	,52 4	,78 5**	,35 6	,65 5*	,35 6	,52 4	,65 5*	,43 6	,69 0*	,67 7*	,53 0	,35 6	,52 4	,52 4	,725*	
Sig. (2- tailed)	,31 2	,80 7		,11 1	,38 8	,02 7	,12 0	,00 7	,31 2	,04 0	,31 2	,12 0	,04 0	,20 7	,02 7	,03 2	,11 5	,31 2	,12 0	,12 0	,018	
N	10	10	10	10	10	10	10	10	10	10	10	10	10	10	10	10	10	10	10	10	10	10
item _4 Pearson Correlati on	,25 0	,58 3	,53 5	1	,31 4	,64 5*	,08 9	,31 7	,25 0	,81 6**	,25 0	,08 9	,40 8	,40 8	,64 5*	,25 3	,70 0*	,25 0	,08 9	,08 9	,605	
Sig. (2- tailed)	,48 6	,07 7	,11 1		,37 8	,04 4	,80 7	,37 3	,48 6	,00 4	,48 6	,80 7	,24 2	,24 2	,04 4	,48 0	,02 4	,48 6	,80 7	,80 7	,064	
N	10	10	10	10	10	10	10	10	10	10	10	10	10	10	10	10	10	10	10	10	10	10
item _5 Pearson Correlati on	,73 2*	,57 5	,30 7	,31 4	1	,40 5	,58 7	,55 1	,73 2*	,64 0*	,73 2*	,58 7	,64 0*	,76 8**	,40 5	,55 6	,49 4	,47 0	,58 7	,58 7	,747*	

	N	10	10	10	10	10	10	10	10	10	10	10	10	10	10	10	10	10	10	10	10	
item	Pearson	,75	,70	,53	,70	,49	,90	,53	,57	,75	,71	,75	,53	,42	,42	,90	,26	1	,75	,53	,53	,817**
_17	Correlati	8*	0*	0	0*	4	4**	0	4	8*	4*	8*	0	9	9	4**	6	1	8*	0	0	
	on																					
	Sig. (2-	,01	,02	,11	,02	,14	,00	,11	,08	,01	,02	,01	,11	,21	,21	,00	,45		,01	,11	,11	,004
	tailed)	1	4	5	4	7	0	5	2	1	0	1	5	7	7	0	8		1	5	5	
	N	10	10	10	10	10	10	10	10	10	10	10	10	10	10	10	10	10	10	10	10	10
item	Pearson	,79	,45	,35	,25	,47	,64	,57	,47	,79	,40	,79	,57	,20	,61	,64	,38	,75	1	,57	,57	,709*
_18	Correlati	2**	8	6	0	0	5*	9	5	2**	8	2**	9	4	2	5*	0	8*	1	9	9	
	on																					
	Sig. (2-	,00	,18	,31	,48	,17	,04	,07	,16	,00	,24	,00	,07	,57	,06	,04	,27	,01		,07	,07	,022
	tailed)	6	3	2	6	0	4	9	5	6	2	6	9	2	0	4	9	1		9	9	
	N	10	10	10	10	10	10	10	10	10	10	10	10	10	10	10	10	10	10	10	10	10
item	Pearson	,80	,53	,52	,08	,58	,69	1,0	,78	,80	,21	,80	1,0	,65	,43	,69	,67	,53	,57	1	1,0	,788**
_19	Correlati	2**	5	4	9	7	0*	00**	5**	2**	8	2**	00**	5*	6	0*	7*	0	9	1	00**	
	on																					
	Sig. (2-	,00	,11	,12	,80	,07	,02	,00	,00	,00	,54	,00	,00	,04	,20	,02	,03	,11	,07		,00	,007
	tailed)	5	1	0	7	5	7	0	7	5	5	5	0	0	7	7	2	5	9		0	
	N	10	10	10	10	10	10	10	10	10	10	10	10	10	10	10	10	10	10	10	10	10
item	Pearson	,80	,53	,52	,08	,58	,69	1,0	,78	,80	,21	,80	1,0	,65	,43	,69	,67	,53	,57	1,0	1	,788**
_20	Correlati	2**	5	4	9	7	0*	00**	5**	2**	8	2**	00**	5*	6	0*	7*	0	9	00**	1	
	on																					
	Sig. (2-	,00	,11	,12	,80	,07	,02	,00	,00	,00	,54	,00	,00	,04	,20	,02	,03	,11	,07	,00		,007
	tailed)	5	1	0	7	5	7	0	7	5	5	5	0	0	7	7	2	5	9	0		
	N	10	10	10	10	10	10	10	10	10	10	10	10	10	10	10	10	10	10	10	10	10
Sko	Pearson	,81	,66	,72	,60	,74	,84	,78	,83	,81	,72	,81	,78	,74	,73	,84	,71	,81	,70	,78	,78	1
r_tot	Correlati	8**	4*	5*	5	7*	2**	8**	5**	8**	6*	8**	8**	5*	6*	2**	4*	7**	9*	8**	8**	
al	on																					
	Sig. (2-	,00	,03	,01	,06	,01	,00	,00	,00	,00	,01	,00	,00	,01	,01	,00	,02	,00	,02	,00	,00	
	tailed)	4	6	8	4	3	2	7	3	4	7	4	7	3	5	2	0	4	2	7	7	
	N	10	10	10	10	10	10	10	10	10	10	10	10	10	10	10	10	10	10	10	10	10

*. Correlation is significant at the 0.05 level (2-tailed).

** . Correlation is significant at the 0.01 level (2-tailed).

Sumber : Hasil Peneltian, 2019

Hasil Uji Validitas Perilaku Masyarakat Mengelola Sampah Rumah Tangga

No. Item	r_{hitung}	r_{tabel}	Keterangan
1	0,818	0,632	Valid
2	0,664	0,632	Valid
3	0,725	0,632	Valid
4	0,605	0,632	Valid
5	0,747	0,632	Valid
6	0,842	0,632	Valid
7	0,788	0,632	Valid
8	0,835	0,632	Valid
9	0,818	0,632	Valid
10	0,726	0,632	Valid
11	0,818	0,632	Valid
12	0,788	0,632	Valid
13	0,745	0,632	Valid
14	0,736	0,632	Valid
15	0,842	0,632	Valid
16	0,714	0,632	Valid
17	0,817	0,632	Valid
18	0,709	0,632	Valid
19	0,788	0,632	Valid
20	0,788	0,632	Valid

Sumber : Hasil Output SPSS

Lampiran 6. Hasil Uji Reliabilitas

Reliabilitas Sikap Memelihara Lingkungan (Variabel X)

Reliability Statistics

Cronbach's Alpha	N of Items
,945	13

Item-Total Statistics

	Scale Mean if Item Deleted	Scale Variance if Item Deleted	Corrected Item-Total Correlation	Cronbach's Alpha if Item Deleted
item_1	37,00	22,444	,728	,941
item_2	35,90	22,322	,701	,942
item_3	35,90	22,322	,701	,942
item_4	35,80	21,956	,765	,940
item_5	35,80	21,511	,864	,937
item_6	36,00	22,667	,676	,942
item_7	36,10	23,433	,588	,945
item_8	37,80	21,956	,765	,940
item_9	35,80	21,511	,864	,937
item_10	35,90	21,211	,953	,934
item_11	37,70	22,900	,576	,945
item_12	36,00	22,444	,728	,941
item_13	35,90	22,767	,604	,944

Sumber : Hasil Penelitian , 2019

Reliabilitas Perilaku Masyarakat Mengelola Sampah Rumah Tangga (Variabel Y)

Reliability Statistics

Cronbach's Alpha	N of Items
,950	20

Item-Total Statistics

	Scale Mean if Item Deleted	Scale Variance if Item Deleted	Corrected Item- Total Correlation	Cronbach's Alpha if Item Deleted
item_1	48,00	119,111	,848	,946
item_2	48,80	114,178	,620	,949
item_3	48,20	114,400	,658	,948
item_4	48,80	116,844	,494	,951
item_5	49,90	115,656	,712	,947
item_6	49,60	116,489	,834	,945
item_7	47,90	120,100	,812	,947
item_8	48,90	102,544	,798	,949
item_9	48,00	119,111	,848	,946
item_10	48,10	120,989	,661	,948
item_11	49,00	119,111	,848	,946
item_12	49,90	120,100	,812	,947
item_13	50,10	120,544	,701	,948
item_14	49,60	113,156	,654	,948
item_15	49,60	116,489	,834	,945
item_16	49,10	115,878	,674	,947
item_17	48,70	115,567	,808	,945
item_18	49,40	112,933	,680	,948
item_19	48,90	120,100	,812	,947
item_20	49,90	120,100	,812	,947

Sumber : Hasil Penelitian , 2019

Lampiran 7. Hasil Pairs Variabel Sikap (X) dan Perilaku (Y)

No. Resp	Skor Total Sikap	Kategori	Skor Total Perilaku	Kategori
1	62	Tinggi	63	Sedang
2	54	Tinggi	72	Sedang
3	62	Tinggi	82	Tinggi
4	56	Tinggi	82	Tinggi
5	62	Tinggi	81	Tinggi
6	59	Tinggi	73	Sedang
7	60	Tinggi	77	Tinggi
8	62	Tinggi	79	Tinggi
9	60	Tinggi	62	Sedang
10	59	Tinggi	66	Sedang
11	61	Tinggi	71	Sedang
12	59	Tinggi	69	Sedang
13	58	Tinggi	55	Sedang
14	58	Tinggi	64	Sedang
15	60	Tinggi	72	Sedang
16	62	Tinggi	59	Sedang
17	62	Tinggi	66	Sedang
18	58	Tinggi	55	Sedang
19	60	Tinggi	71	Sedang
20	55	Tinggi	81	Tinggi
21	60	Tinggi	66	Sedang
22	60	Tinggi	71	Sedang
23	58	Tinggi	67	Sedang
24	62	Tinggi	68	Sedang
25	58	Tinggi	67	Sedang
26	60	Tinggi	73	Tinggi
27	60	Tinggi	73	Tinggi
28	60	Tinggi	53	Sedang
29	60	Tinggi	65	Sedang
30	53	Tinggi	58	Sedang
31	50	Tinggi	56	Sedang
32	50	Tinggi	44	Rendah
33	52	Tinggi	64	Sedang

34	42	Sedang	67	Sedang
35	55	Tinggi	62	Sedang
36	52	Tinggi	64	Sedang
37	51	Tinggi	73	Tinggi
38	47	Sedang	68	Sedang
39	60	Tinggi	57	Sedang
40	60	Tinggi	66	Sedang
41	46	Sedang	57	Sedang
42	49	Tinggi	76	Tinggi
43	51	Tinggi	52	Sedang
44	50	Tinggi	61	Sedang
45	45	Sedang	56	Sedang
46	52	Tinggi	56	Sedang
47	43	Sedang	56	Sedang
48	44	Sedang	58	Sedang
49	44	Sedang	58	Sedang
50	54	Tinggi	58	Sedang
51	47	Sedang	77	Tinggi
52	50	Tinggi	74	Tinggi
53	49	Tinggi	72	Sedang
54	53	Tinggi	79	Tinggi
55	50	Tinggi	72	Sedang
56	50	Tinggi	79	Tinggi
57	47	Sedang	65	Sedang
58	49	Tinggi	59	Sedang
59	51	Tinggi	58	Sedang
60	57	Tinggi	46	Rendah
61	47	Sedang	50	Sedang
62	46	Sedang	62	Sedang
63	48	Tinggi	60	Sedang
64	55	Tinggi	62	Sedang
65	47	Sedang	53	Sedang
66	46	Sedang	65	Sedang
67	47	Sedang	56	Sedang
68	46	Sedang	62	Sedang
69	44	Sedang	65	Sedang
70	57	Tinggi	58	Sedang
71	44	Sedang	47	Sedang

72	45	Sedang	62	Sedang
73	53	Tinggi	65	Sedang
74	49	Tinggi	58	Sedang
75	47	Sedang	47	Sedang
76	49	Tinggi	62	Sedang
77	57	Tinggi	73	Tinggi
78	40	Sedang	79	Tinggi
79	44	Sedang	62	Sedang
80	41	Sedang	67	Sedang
81	50	Tinggi	64	Sedang
82	50	Tinggi	53	Sedang
83	55	Tinggi	53	Sedang
84	41	Sedang	53	Sedang
85	55	Tinggi	53	Sedang
86	57	Tinggi	53	Sedang
87	55	Tinggi	66	Sedang
88	57	Tinggi	62	Sedang
89	55	Tinggi	66	Sedang
90	50	Tinggi	65	Sedang
91	50	Tinggi	65	Sedang
92	55	Tinggi	66	Sedang
93	55	Tinggi	66	Sedang
94	55	Tinggi	66	Sedang
95	57	Tinggi	62	Sedang
96	57	Tinggi	62	Sedang
97	57	Tinggi	62	Sedang
98	48	Tinggi	46	Rendah

Sumber : Pengolahan Data , 2019

Lampiran 8. Peta Lokasi Penelitian

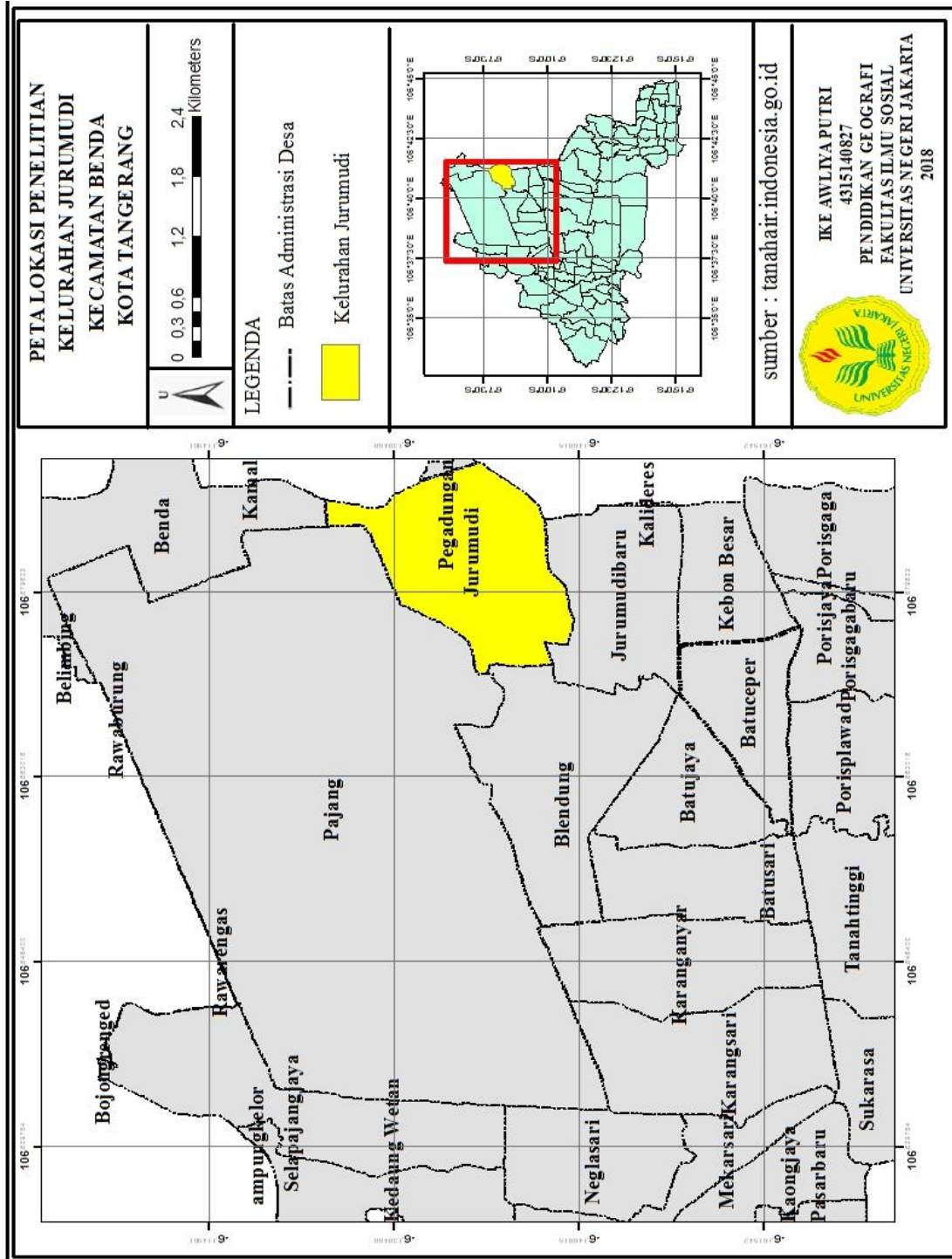

Lampiran 9. Surat Izin Penelitian



*Building
Future
Leaders*

KEMENTERIAN RISET, TEKNOLOGI, DAN PENDIDIKAN TINGGI
UNIVERSITAS NEGERI JAKARTA
BIRO AKADEMIK KEMAHASISWAAN DAN HUBUNGAN MASYARAKAT

Kampus Universitas Negeri Jakarta
Jl. Rawamangun Muka, Gedung Administrasi Lt. 1, Jakarta 13220
Telp: (021) 4759081, (021) 4893668, email: bakhum.akademik@unj.ac.id



Nomor : 15268/UN39.12/KM/2019

07 November 2019

Lamp. : -

Hal : Permohonan Izin Mengadakan Penelitian untuk Penulisan Skripsi

Kepada Yth.
Kepala Kelurahan Jurumudi
Jl. Halim Perdana Kusuma, No. 35, Jurumudi, Benda, Kota
Tangerang

Sehubungan dengan keperluan penulisan Skripsi mahasiswa, dengan ini kami mohon kesediaan Bapak/Ibu untuk dapat menerima Mahasiswa Universitas Negeri Jakarta :

Nama : Ike Awliya Putri
Nomor Registrasi : 4315140827
Program Studi : Pendidikan Geografi
Fakultas : Ilmu Sosial
Jenjang : S1
No. Telp/Hp : 089694325736

Untuk dapat mengadakan penelitian guna mendapatkan data yang diperlukan dalam rangka penulisan Skripsi dengan judul "**Pengaruh Sikap Memelihara Lingkungan Terhadap Perilaku Mengelola Sampah Rumah Tangga di Kelurahan Jurumudi, Kecamatan Benda, Kota Tangerang**".
Atas perhatian dan kerja samanya disampaikan terima kasih.



Kepala Biro Akademik, Kemahasiswaan
dan Hubungan Masyarakat

Wona Sasmoyo, SH.
NIP. 19630403 198510 2 001

Tembusan :

1. Dekan Fakultas Ilmu Sosial
2. Koordinator Program Studi Pendidikan Geografi



Lampiran 10. Surat Penelitian di Kelurahan Jurumudi



PEMERINTAH KOTA TANGERANG KECAMATAN BENDA KELURAHAN JURUMUDI

Jl. Halim Perdana Kusuma No. 25 Kota Tangerang 15124 Telp. (021) 55795779

Nomor : 400/235/ Pb.Masy
Lampiran : -
Perihal : Permohonan Izin

Jurumudi, 21 November 2019

Kepada Yth:
Kepala Biro Akademik Kemahasiswaan
Dan Hubungan Masyarakat UNJ
Di-

T e m p a t

Berdasarkan Surat dari Kepala Badan Kemahasiswaan dan Hubungan Masyarakat Universitas Negeri Jakarta (UNJ), Nomor : 12211/UN 39.12/KM/2019 tanggal, 23 Juli 2019 Perihal Permohonan Izin Mengadakan Penelitian untuk Penulisan Skripsi, Dengan ini kami memberikan izin kepada :

N a m a : IKE AWLIYA PUTRI
Nomor REgistrasi : 431540827
Program Studi : Pendidikan Geografi
Fakultas : Ilmu Sosial
Jenjang : S.I

Untuk dapat mengadakan penelitian guna mendapatkan data yang diperlukan dalam penulisan Skripsi dengan Judul " Pengaruh Sikap Memelihara Lingkungan Terhadap Perilaku Mengelola Sampah Rumah Tangga di kelurahan Jurumudi Kecamatan Benda kota Tangerang.

Demikian surat ini dibuat agar dapat dijadikan bahan lebih lanjut.



An.Lit. Jurumudi
Sekretaris

MON. NURJAYA, SE
Nip. 19640416 198503 1005

Lampiran 11. Kartu Bimbingan Skripsi







UNIVERSITAS NEGERI JAKARTA
FAKULTAS ILMU SOSIAL
JURUSAN GEOGRAFI

Building
Future
Leaders

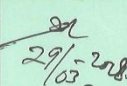
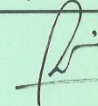
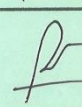
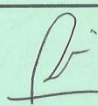
KARTU BIMBINGAN SKRIPSI

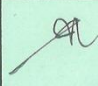
Nama Mahasiswa : IKE AWLIYA PUTRI
Nomor Registrasi : 4315140827
Dosen Pembimbing I : Dr. Rudi Iskandar, M.Si
Dosen Pembimbing II : Drs. Suhardjo, M.Pd

Tgl	Catatan dari Pembimbing	Paraf Dosen
29/3/2018	Acc judul penelitian oleh Dosen pembimbing 2	 29/3/2018
4/4/2018	Buat lebih fokus masalahnya Tentukan variabel bebas & terikatnya	
25/4/2018	Saran penggantian judul oleh dosen pembimbing I menjadi pengaruh perilaku masyarakat dalam mengelola sampah terhadap kesehatan lingkungan	
28/5/2018	Saran penggantian judul oleh dosen pembimbing I menjadi pengaruh perilaku sikap memelihara lingkungan terhadap perilaku masyarakat mengelola sampah rumah tangga	
21/5/2018	Saran penggantian judul oleh Dosen pembimbing 2.	
23/5/2018	Acc seminar proposal oleh DP I	
23/5/2018		
30/5/2018	Memberikan perubahan judul oleh DP II	
	Memperbaiki latar belakang oleh DP II populasi dan sampel	

Lampiran 12. Kartu Seminar



KARTU SEMINAR SKRIPSI PROGRAM STUDI PENDIDIKAN GEOGRAFI

Nama Mahasiswa : IKE AWLIYA PUTRI
Nomor Registrasi : 4315140827

No	Tanggal Seminar	Judul Skripsi	Nama Penyaji	P H	Paraf Koord
1	30 Maret 2016	Peranan Remiten Tenaga Kerja Indonesia (TKI) Terhadap Peningkatan Kesejahteraan Rumah Tangga Di Desa Rancajawat Kecamatan Tegalana Kabupaten Indragiri	Dewi Mutiarawati Suwarjo	P	
2	30 Maret 2016	Kejadian Banjir Di Dki Jakarta dan Hubungannya dengan Curah Hujan Pada Sub Das Ciliwung Tahun 2012 - 2013	Akhmad Fatoni	P	
3	30 Maret 2016	Hubungan Pengetahuan dan Partisipasi Petani dalam Mithaksi Bencana Kekeringan di Kecamatan Cariu Kabupaten Bogor	Regina Septi Utami	P	
4	30 Maret 2016	Pencemaran Badan Air oleh Limbah Organik Rumah Rong Hewan PD Dharma Jaya Jakarta Timur	Akhmad Wahyudi	P	
5	30 Maret 2016	Kesiapsiagaan Komunitas Sebelah Menengah Atas Negeri Berastagi dalam rencana tanggap darurat bencana letusan Gunung Sinabung di Kabupaten Karo	Eva Solina P	P	
6	14 Sept 2016	Analisis Penghambat berkembangnya objek wisata studio alam TVRI	Ahmad Febriawan	P	
7	14 Sept 2016	Analisis faktor yang mempengaruhi Penurunan produksi pada usaha industri meubel di Kelurahan Pondok bambu Kecamatan Duren sari Jakarta Timur	Darmanto	P	
8	14 Sept 2016	STRATEGI ADAPTASI MASYARAKAT DALAM MENYIAPKAN DARI BENCANA TANAH LONGSOR DI DESA WANURAJAH, KEC. CEMANG SARI, DIST. SUNUNG KIDUL	Tri Nurdani	P	
9	21 Sept 2016	ADAPTASI SOSIAL PADA SISTEM KEBERABATAN MASYARAKAT (Studi terhadap Perubahan sosial masyarakat Batak di Jakarta Pusat)	Ade Putri	P	
10	21 Sept 2016	Pengelolaan Limbah Industri Kalsi Kaki di Desa Babelan, Kecamatan Babelan, Kabupaten Bekasi, Jawa Barat	Wulan Nugita Sari	P	
11	21 Sept 2016	Dampak Penutupan Pertambangan Timah terhadap Perubahan mata pencaharian penambang di kec. Merawang, Kab. Bangka, Provinsi Bangka Belitung	Reni Nurliani	P	
12	21 Sept 2016	Studi tentang kepedulian Masyarakat dalam kegiatan Daur ulang Sampah Plastik di Kampung Araraktol/03, kel. Pancoran Mas, Kota Depok	Yuli Alviani	P	
13	15 Maret 2017	Pengaruh pengetahuan Kebencanaan terhadap kesiapsiagaan Warga Menghadapi Potensi Bencana Industri di Kota Cilegon, Provinsi Banten Tahun 2016	Widya Amalia Lestari	P	
14	15 Maret 2017	Analisis Perilaku Pengunjung Pada Kerusakan Ekosistem Hutan di Taman Nasional Gunung Bede Pangrango	Hikmah Ikhtiarini	P	
15	15 Maret 2017	Pengaruh Keberadaan Industri Terhadap kegiatan perekonomian penduduk Desa Kahanasana Kecamatan Kaliati Subang Jawa Barat	Reynita Novianda	P	
16	15 Maret 2017	Analisis Limbah Peternakan terhadap Kualitas Air tanah di Komplek Sapi Perah Dki Jakarta, kel. Pondok Ranggung, kec. Cipayung Jakarta Timur.	Nugroho Kurniawan	P	
17	15 Maret 2017	Keberadaan Kawasan Berikat Nusantara Cakung terhadap Penyerapan tenaga Kerja dan Angka pendapatan Masyarakat sekitar di kel. Sukapura kec. Cimang Jakarta Utara	Lastri ani Simbolon	P	
18	7 Juni 2017	Pengaruh Tingkat Pengapalan Terhadap Kualitas Hidup Fiskal Buah Pengrajin sepatu dan sandal di Kawasan Home Industry, Desa Kauri Eutih, Tanansari, Bojor, Jawa Barat	Sri Maharani	P	
19	7 Juni 2017	Partisipasi Masyarakat dalam Pelestarian Hutan Mangrove di Desa Segarajaya kecamatan Tarumajaya Kabupaten Bekasi, Jawa Barat	Elma Pawestri	P	
20	7 Juni 2017	Studi tentang Kesiapsiagaan masyarakat dalam menghadapi bencana tanah longsor di Desa Garunglor Kecamatan Sukoharjo Kabupaten Wonorejo Jawa Tengah	Kartika Indah Sari	P	
21	7 Juni 2017	Penggunaan Ruang Publik Terpadu Ramah Anak (RPTA) sebagai Pendukung Aktivitas Bermain Anak (Studi kasus di RPTA H. Oyur, Rwoz, Kelurahan Pegangsaan Dua, Jakarta Utara	Anita Dewati	P	

Lampiran 13. Dokumentasi Penelitian



Responden sedang mengisi Kuesioner



Responden sedang mengisi kuesioner

Berikut kondisi tempat sampah di Kelurahan Jurumudi



Tempat sampah berupa karung



Tempat sampah untuk 3 rumah



Tempat sampah pribadi

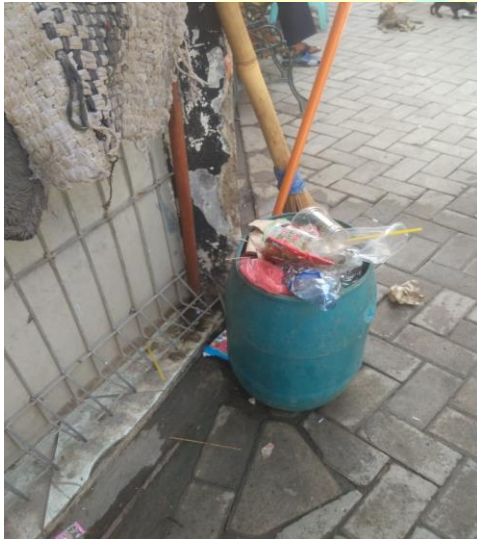

Tempat sampah dengan sampah yang menumpuk dan Sampah yang berserakan di pinggir jalan



(Responden yang memisahkan sampah dengan kantong plastik terlebih dahulu)



(Armada Pengangkut Sampah)



RIWAYAT HIDUP



Ike Awliya Putri, lahir pada tanggal 1 Januari 1996 di Kota Tangerang, Provinsi Banten. Merupakan anak pertama dari tiga bersaudara dari pasangan Bapak Romli dan Ibu Rosidah. Riwayat pendidikan penulis, pada tahun 2008 lulus dari Sekolah Dasar Negeri Pegadungan 10 Petang Jakarta Barat. Tahun 2011 lulus dari Sekolah Menengah Pertama Negeri 186 Jakarta Barat. Tahun 2014 lulus dari Sekolah Menengah Atas Negeri 95 Jakarta Barat. Selanjutnya penulis melanjutkan kuliah di Program Studi Pendidikan Geografi, Fakultas Ilmu Sosial, Universitas Negeri Jakarta pada tahun 2014. Selama masa studi di Universitas Negeri Jakarta, penulis aktif di salah satu organisasi kampus yaitu BLMP Geografi sebagai Bendahara periode 2015-2016 dan 2016-2017. Pengalaman Praktek Keterampilan Mengajar (PKM) di SMAN 27 Jakarta. Sebagai sarana komunikasi, penulis dapat dihubungi melalui email : awliya.putri96@gmail.com.

